Les 708 fournisseurs du réseau Eusko

ESKUZ ESKU 2022

eusko

EUSKAL MONETA
38, Cordeliers karrika – 64100 BAIONA
05 33 47 54 11 – info@euskalmoneta.org
www.euskalmoneta.org

EDITO

Cher·e·s professionnel·le·s du réseau Eusko,

La monnaie locale, en circulant au sein d'un réseau de plus 1 300 entreprises, commerces, restaurants, paysan·ne·s, associations et services publics locaux, permet de renforcer les liens entre tous ces acteurs du Pays Basque Nord. **Cela en fait un réseau de solidarité unique car échanger en eusko, c'est renforcer l'économie locale, au bénéfice de toutes et tous.**

L'Eusko, c'est un outil très concret pour relocaliser les échanges, accélérer la transition écologique en développant les circuits courts, et donner une place plus importante à la langue basque dans notre vie de tous les jours.

C'est pour cela que des milliers d'habitant·e·s du Pays Basque changent plus de 150 000 euros en eusko chaque mois, et les dépensent ensuite dans les commerces et entreprises du réseau. Ces entreprises, comme vous, réutilisent ensuite ces eusko pour payer une partie des salaires ou des frais, et pour régler leurs fournisseurs.

Le saviez-vous ? **56% des pros du réseau Eusko ont pris au moins un nouveau fournisseur pour réutiliser leurs eusko !** C'est ainsi que la monnaie locale prend tout son sens : les échanges au sein du réseau permettent de concrètement relocaliser l'économie.

Aujourd'hui, on recense plus de 700 fournisseurs dans le réseau Eusko, qui sont tous présentés dans cet annuaire professionnel. Un réseau qui ne cesse de s'agrandir, puisqu'entre 20 et 30 entreprises nous rejoignent chaque mois. Et c'est une offre assez large pour que 84% des entreprises du réseau Eusko n'aient jamais eu à reconvertir des eusko en euros, car elles ont trouvé des moyens de les réutiliser !

Vous aussi, parcourez ce guide, repérez vos fournisseurs qui prennent l'eusko, et n'hésitez pas à vous renseigner auprès de nouveaux fournisseurs potentiels que vous trouverez au fil des pages, elles ou ils seront toujours content·e·s d'avoir un nouveau contact grâce à l'Eusko !

INTERIM - CABINET DE RECRUTEMENT

Ensemble

faisons décoller l'emploi...

3 agences

à Anglet, Itxassou et Irun

Une équipe dynamique

toujours à votre écoute, pour vos solutions RH

haritza

ABLEMPLOI

votre talent a tant de valeurs

www.abl-emploi.fr

à ANGLET
T. : 05 59 58 26 26

à HASPARREN
T. : 05 59 01 66 30

à IRUN
GIPUZKOA

BARNETCHE

ÉLECTROMÉNAGER
TÉLÉVISION
ANTENNES

PRO &Cie

ART DE LA TABLE
TABLE DÉCO
PETIT ÉLECTROMÉNAGER

CUISINE PLAISIR
Le chef, c'est vous !
Art de la cuisine | Table Déco | Petit-électro-ménager

DISTRIBUTEUR CANAL +

CANAL+ DISTRIBUTEUR OFFICIEL

Ets BARNETCHE
31, rue Pannecau, BAYONNE
05 59 25 55 15

Payez vos achats en
eusko

SOMMAIRE

FRAIS GÉNÉRAUX P.11

Associations de commerçants – P.13

Assurances – P.13

Auto, utilitaires – P.13

Caisse enregistreuse (et fournitures) – P.14

Communication (logo, support de com, site web, photo et vidéo, illustration, enseigne ...) – P.14

Comptabilité, paie, secrétariat, conseil, services financiers – P.17

Construction, rénovation, Aménagement intérieur – P.17

Cosmétiques, produits de soins – P.19

Coworkings – P.19

Créateurs, artisans, fabricants – P.19

Eau – Énergies – P.22

Édition – P.22

Espaces verts – P.23

Euskara – Langue basque – P.23

Fournisseurs spécifiques – P.23

Immobilier – P.25

Informatique (services, matériels, maintenance – P.26

Matériaux, bricolage, bâtiment – P.27

Mécénat – P.27

Médias – P.27

Nettoyage de locaux, produits d'entretien, laveries – P.29

P.29 – Papeterie, reprographie, imprimerie

P.30 – Recrutement, Formation, Accompagnement

P.30 – Santé et bien être au travail

P.31 – Services publics

P.31 – Traiteur, restauration collective

P.33 – Transport, logistique

P.33 – Téléphonie, Internet

P.34 – Valorisation des déchets – Zéro déchets

P.34 – Vêtements, impression textile

P.35 – Équipements professionnels

P.36 – Divers

P.39 BOISSONS ET PRODUITS ALIMENTAIRES

P.41 – Paysans producteurs en direct

P.54 – Artisans métiers de bouche, fabricants

P.61 – Distribution, vente

P.69 ACTIVITÉS ET ANIMATIONS DE GROUPE

P.70 – Activités sportives

P.71 – Découverte de la ferme, de productions agricoles

P.71 – Nature, environnement

P.72 – Organisation, d'animation et d'événements

P.73 – Parcs d'animaux (visite, promenade) de jeux

PIXTA BOISSONS

64780 Saint-Martin-d'Arrossa
Tél : 05 59 37 74 90 - Email : pixta64@orange.fr
Portail client : client.pixta-boissons.com

ERLEA immobilier

Jean-Pierre Indaburu
expert immmobilier

Ventes - Locations
Classement meublés de tourisme

A votre service depuis 1997
Donibane Garazi - Saint-Jean-Pied-de-Port
05 59 37 07 91
contact@erleaimmo.com
www.erlea.fr

FNAIM

NOTES

FRAIS GÉNÉRAUX

Associations de commerçants .. P.13

Assurances P.13

Auto, utilitaires P.13

Caisse enregistreuse (et fournitures) P.14

Communication (logo, support de com, site web, photo et vidéo, illustration, enseigne ...) P.14

Comptabilité, paie, secrétariat, conseil, services financiers P.17

Construction, rénovation, Aménagement intérieur P.17

Cosmétiques, produits de soins ... P.19

Coworkings P.19

Créateurs, artisans, fabricants P.19

Eau – Énergies P.22

Édition P.22

Espaces verts P.23

Euskara – langue basque P.23

Fournisseurs spécifiques P.23

Immobilier P.25

Informatique (services, matériels, maintenance P.26

Matériaux, bricolage, bâtiment .. P.27

Mécénat P.27

Médias P.27

Nettoyage de locaux, produits d'entretien, laveries P.29

Papeterie, reprographie, imprimerie P.29

Recrutement, Formation, Accompagnement P.30

Santé et bien-être au travail P.30

Services publics P.31

Traiteur, restauration collective .. P.31

Transport, logistique P.33

Téléphonie – Internet P.33

Valorisation des déchets – Zéro déchets P.34

Vêtements – Impression textile ... P.34

Équipements professionnels P.35

Divers P.36

CHARLI'AUTO

MÉCANIQUE | CARROSSERIE | ASSISTANCE

Bayonne

Vente véhicule d'occasion avec service carte grise
Assistance et dépannage véhicule
Diagnostic électronique
Véhicule de prêt gratuit
Service rapide
Carrosserie

Réparations mécaniques toutes marques

22 avenue Duvergier de Hauranne, Bayonne
06 50 73 62 30 / 05 59 15 55 80 - charliauto@hotmail.fr

ASSOCIATIONS DE COMMERÇANTS

Office de Commerce et de l'Artisanat de Bayonne
Dynamisation du commerce et de l'artisanat de Bayonne. 25 Place des Basques, Bayonne - 05 59 59 078 03

Pays Basque au Coeur
Office de commerce du Pays Basque intérieur. 140 rue Gaztelu Zena, Saint-Palais – 06 38 43 28 32

Uca Garazi-Baigorri
Union commerciale et artisanale de Garazi-Baigorri. 23 rue d'Espagne, Saint-Jean-Pied-de-Port – 06 26 54 78 20

Uca d'Amikuze-Iholdi-Oztibarre
Association de commerçants et artisans. BP27, Saint-Palais

Union Commerciale et Artisanale de Soule
14 Rue des Frères Barenne – Centre Multiservice, Mauléon-Licharre

ASSURANCE

GAN Assurances
Agent d'assurances – Pour professionnels et particuliers.
23 Rue Gambetta, Saint-Palais – 05 59 65 71 48

AUTO, UTILITAIRE

Astigarage Cincunegui
Carrosserie – Peinture – Mécanique – Vente et location de voitures Cd 918, Village artisanal, Ossès – 05 59 37 72 82

Auto Evo 64
Garagiste – Dépannage – Carte grise – Carte pêche – Remorquage – Réparations.
2 rue Nivaldea, Uhart-Cize – 05 59 37 36 98

Autolan
Réparations, entretien automobile.
Quartier Celhay, Irissarry – 06 22 43 57 29

Charli'Auto
Réparations mécaniques toutes marques et carrosseries. 22 avenue Duvergier de Hauranne, Bayonne – 06 50 73 62 30 / 05 59 15 55 80

Contrôle Technique Moncade
Contrôle technique auto (véhicules jusqu'à 3,5 tonnes). Label 40 millions d'automobilistes. Salle d'examen code la route.
- 2 allée de Biarnes – Hauts de Ste Croix, Bayonne – 05 59 50 03 06
- 82 Capitaine Resplandy, quai Mousserolles, Bayonne – 05 59 31 69 70
- 4 rue des Costes Jorlis, Anglet – 05 59 52 17 07

Contrôle Technique Nive-Adour
Contrôle technique auto.
- Bayonne – 05 59 63 13 65
- 541 avenue de l'Adour, Urt – 05 59 59 92 11
- ZA du Basé, Avenue Louis de Foix, Boucau 05 59 45 56 52

Contrôle Technique Ordokian
Contrôle technique automobile.
Route de Beyrie, zone Ordokian, Saint-Palais – 05 59 65 66 66

Garage Ayçaguer
Entretien et réparations toutes marques.
Bourg, Larceveau-Arros-Cibits – 05 59 37 81 67

Garage Etchegoimberry
Mécanique – Carrosserie – Peinture – Dépannage.
ZA Ordokian, Saint-Palais – 05 59 65 82 38

Garage Etchepare
Mécanique, réparations toutes marques.
70 Avenue Maréchal Soult, Bayonne – 05 59 52 36 43

Garage Hirigoyen
Garage (toutes marques).
Route de Zuhurtia, Macaye – 05 59 93 33 32

Garage Intxaurmendi
Entretien et réparation toutes marques automobiles. RD 14 – Le Bourg, Bonloc – 05 59 42 14 30

Garage Lapurdi
Garage automobile.
64 impasse d'Arkia, Ustaritz – 05 59 93 05 28

Garage du Port
Mécanique. 475 route d'Ibusty, Mouguerre – 05 24 33 72 32

Ipar Kontrol
Centre de contrôle technique auto. Route départementale, 811, Biriatou – 05 59 59 94 75

Lau Auto
Garage-Vente et réparation de véhicules – Agent Citroën.
Chemin d'Urrizti, Urrugne – 05 59 20 00 86

Léo Carrosserie
Carrosserie – Peinture. Route de Mauléon, Tardets-Sorholus – 05 59 28 58 85

CAISSE ENREGISTREUSE (ET FOURNITURES)

Acsio Sarl
Vente de matériel de gestion de point de vente, système d'encaissement, système monétique et vidéo de surveillance.
Chemin Urrutia, quartier bas Labiry, Hasparren – 06 73 08 30 36

Aski Soft
Éditeur de logiciels de gestion et d'encaissement – Développement d'applications spécifiques.
6 route pitoys, Anglet – 09 83 08 64 81

Collectivité Service
Fourniture de bureau, vidéoprojecteurs, mobilier de bureau, photocopieurs, caisses enregistreuses. Pour professionnels et particuliers. 16 avenue Maréchal Juin, Bayonne – 05 59 55 16 86

Teg France
Caisses enregistreuses – Alarmes et caméras - Monnayeurs automatiques. ZA Lana, 25 rue Bazter, Arbonne – 05 59 50 00 10

COMMUNICATION (LOGO, SUPPORT DE COM, SITE WEB, PHOTO ET VIDÉO, ILLUSTRATIONS, ENSEIGNE...)

364 Communication
Agence de communication. 12 avenue Georges Clémenceau, Saint-Jean-de-Luz – 05 59 43 92 57

Agence Iltze
Communication et community management : réseaux sociaux, sites internet, formations.
18 ZA Ordokia, Itxassou – 07 68 60 37 86

Agence Photomobile
Photographe presse, publicité, reportage, illustration, aérien. 3 chemin Oso, Ahetze

Aldudarrak Bideo
Prestations audiovisuelles, producteur de la télévision participative en euskara Kanaldude Uhaldea, Bidarray – 05 24 34 50 14

Atelier Etcetera
Graphisme, web et illustration. 25 Rue des Cordeliers, Bayonne – 06 73 55 28 17

Bleu Vif
Agence de communication : logo, packaging, marketing, plaquettes, promotion des ventes, web.
6 Route de Pitoys, Anglet – 05 59 31 35 00

Création Marie Guélot
Création graphique publicitaire. 510 Route Arla, Amendeuix-Oneix – 06 13 09 77 55

Ekide Productions
Communication audiovisuelle, prise de vue vidéo et photo, prise de vue aérienne (drone). 51 chemin essustebeherea, Villefranque – 06 11 08 66 65

Euskal Hedabideak
Agence de publicité spécialisée dans la communication web, presse écrite et audiovisuelle en euskara du Pays Basque Nord. Composée des 5 médias bascophones (hebdo Herria, web TV participative Kanaldude.eus, hebdo Ipar Euskal Herriko Hitza, fédération des 5 radios Euskal Irratiak et Kazeta.eus). L'occasion unique de faire connaître sur tout le territoire les événements, produits et services que proposent tout type de structure. Uhaldea – Route de l'Eglise – Pont Noblia, Bidarray - 05 24 34 50 14

Galerie Cortez
Illustrateur, dessin sur commande, encadrement. Espelette – 05 59 93 66 96

Harizuri
Graphiste indépendant et créations textiles, sérigraphie. Maison Urrusenia, quartier Basseboure, Mendionde – 06 89 33 54 10

ID Izar Design
Communication visuelle. Design graphique. Photographie. Impression. Web.
3 rue de Gleize, Bayonne – 05 59 50 06 98

Izarte Komunikazioa
Communication, publicité, graphisme. 875 route Landagoien, Ustaritz – 05 59 25 55 64

JB Graphiste
Graphiste, communication visuelle.
810 buztinkarrika, Ustaritz – 06 63 74 26 81

Julia Loste
Graphiste – Atelier éco-créatif enfants et adultes. 14 Allée de Fontaine Laborde, Anglet - 06 63 90 08 73

Mak2com
Agende de communication globale 360° – Stratégie de communication on line et off line. 4 rue Louis Colas, Anglet – 05 59 03 60 57

Maker of Nothing
Agence de communication – Print atelier de Risographie. 6 rue des 100 gardes, Biarritz – 09 72 50 29 14

Marka
Signalétique – Reprographie – Personnalisation de T-shirts. Zone Commerciale Ordokia, Itxassou – 05 59 26 23 59

Patxi Lascarai
Photographe. 7 rue Garat, Saint-Jean-de-Luz – 05 59 26 11 91

Pic Digital
Création de sites web, sites e-commerce, email marketing, réseaux sociaux, supports de communication.
245 allée Théodore Monod, Bidart – 05 59 52 60 80

Pierre Alex Photographe
Photographe spécialisé dans les portraits et les mariages.
7 Place de la Liberté, Mauléon-Licharre

Pott Serigrafia
Sérigraphie, formations.
25 Rue des Cordeliers, Bayonne

Pub Factory
Enseignes, décoration, impressions numériques, signalétique.Les pyramides – 4, route de Pitoys – PA de Maignon, Anglet – 05 59 25 69 96

SARL Miatu
Formation à la bureautique et aux outils informatiques. Conseil aux entreprises en digital et ingénierie mécanique. Photographie et vidéo. 8 Rue Jean Lissar, Hasparren – 06 99 83 93 58

Studio Waaz
Agence de communication. 10 rue des Mesanges – Local 28, Biarritz – 05 59 70 38 46

Diffuser vos campagnes de communication en euskara auprès de plus de 80.000 personnes* du Pays Basque Nord, ça vous tente ?

Euskaraz egindako zure komunikazio kanpainak Ipar Euskal Herriko 80.000 pertsona* baino gehiagori zabaldu nahi?

Kazeta.eus

KANALDUDE

IPAR EUSKAL HERRIKO HITZA

hedabideak

BASQUE COMMUNICATION

AGENCE DE PUBLICITÉ / PUBLIZITATE AGENTZIA

EUSKAL IRRATIAK

HERRIA

WWW.HEDABIDEAK.EUS

*Enquête CODHA - OPLB 2019 (population des 13 ans et plus du Pays Basque Nord / Écoute totale: régulière + occasionnelle).
*CODHA - EEP 2019 inkesta (IEHko 13 urtetik gorako biztanleria / Behatzea orotara: erregularra + noizbehinkakoa)

Zanzibar Production
Marquage textile et accessoires.
Les arches – 2 route de Pitoys – PA de Maignon, Anglet – 05 59 23 19 33

COMPTABILITÉ, PAIE, SECRÉTARIAT, CONSEIL, SERVICES FINANCIERS

Afog
Formation et accompagnement des paysans dans la comptabilité et la gestion.
Ostabat-Asme – 05 24 34 90 10

Agp
Gestion du personnel. 2 rue Raoul Perpere – Le Forum, Bayonne – 05 59 63 40 18

Cabinet FAC – Fiduciaire d'Audit et de Conseil
Expertise comptable. 3 Chemin de l'Aviation - BP 257, Bassussarry – 05 59 42 59 00

Cabinet Sabarots et Associés
Expertise comptable.
• 3 Chemin de l'Aviation – BP 235, Bassussarry – 05 59 42 59 10
• Avenue de la Gare – Centre Jara – Bat 2, Saint-Jean-Pied-de-Port – 05 59 37 02 12

Cabinet Sallaberry
Expertise comptable. 10 place André Hemlinger, Bayonne – 05 59 52 47 90

Cegecoba
Centre de gestion agréé par l'administration fiscale n°107640. Gestion de petites entreprises, conseils, formation. 10 allée des bois de Florence – CS 20334, Anglet – 05 59 03 25 25

Cogest 64
Expertise comptable.
ZA Ordokia, Itxassou – 05 59 45 24 58

Dialogue Social Pays Basque
Mutualisation – Ressources humaines pour TPE. 1 Rue Donzac, Bayonne – 07 68 17 06 25

Eneca
Conseil en entreprise (social, gestion, payes, juridique), expert-comptable.
Centre d'affaire Jara – Batiment 3E, Saint-Jean-Pied-de-Port – 05 59 37 36 79

Finacoop Nouvelle Aquitaine
Cabinet d'expertise-comptable, juridique et financier dédié à l'ESS.
24 avenue de Marhum, Bayonne

Hamonic Alice
Conseil en marketing stratégique et innovation locale. Accompagne le développement de projets dans l'ESS. 2 rue Orbe, Bayonne

Herrikoa Sca
Capital investissement, services financiers.
Résidence l'Alliance – Centre Jorlis – 3 rue du pont de l'Aveugle, Anglet – 05 59 25 37 30

Sers Walter France
Expertise comptable – Audit – Conseil – Commissariat aux comptes. 1 Rue Pierre Rectoran, Bayonne – 05 59 52 18 20

CONSTRUCTION, RÉNOVATION, AMÉNAGEMENT INTÉRIEUR

Ainara Goicoechea Architecte-Arkitektoa
429 Gaineko karrika, Saint-Etienne-de-Baïgorry

Aizean
Conception et réalisation de travaux pour professionnels et particuliers – Promotion et vente d'objets et meubles de créateurs.
3 Place Louis Pasteur, Bayonne

Ako Energie Environnement
Étude thermique, RT2012, diagnostic.
Jaraldea, Irouléguy – 06 19 31 33 00

Alaman et Macdonald
Architecture. 28 avenue d'Espagne, Cambo-les-Bains – 06 09 11 61 35

Ateka Studios
Conception et réalisation de travaux pour professionnels et particuliers – Promotion et vente d'objets et meubles de créateurs.
- 3 Place Saint Charles, Biarritz
- 20 Rue port Neuf, Bayonne – 05 59 03 97 98

Atelier Pascal L
Agencement -Décoration – Objets de curiosité – Papier peint.
9, Rue de Coursic, Bayonne – 06 45 90 65 91

Brikoluz
Quincaillerie – Droguerie – Serrurerie.
5 Avenue Jaureguiberry, Saint-Jean-de-Luz – 05 59 26 09 17

Doc'Elec
Entreprise d'électricité générale neuf et rénovation tertiaire, VMC, automatisme, domotique, dépannage. 196 chemin d'Eihartzea, Mouguerre – 06 60 87 59 84

Elkar
Bureau d'études : ingénierie – métrologie.
61 avenue de Tréville, Mauléon-Licharre – 05 59 19 14 29

Etxe Berri
Maçonnerie, carrelage, plâtrerie, terrassement.
Karrikondoa, Ordiarp – 05 59 28 17 57

Iñaki Noblia
Architecte. 4 avenue Curutxague, Cambo-les-Bains – 06 82 56 18 23

Kusku-Habitats Insolites
Bâtiment – Bricolage – Ameublement.
Etchetoenea, Saint-Just-Ibarre – 06 37 29 10 61

Laplace
Distributeur de peinture – Revêtements sol et mur – Outillage – Vitrerie.
8 Rue de l'Industrie, Anglet – 05 59 63 01 44

Logis Confort Errobi
Sanitaire – Chauffage – Ventilation – Énergies nouvelles – Qualification RGE. 33 chemin de Oilomokoenia, Itxassou – 09 67 39 94 91

Meubles Inaki
Création de mobilier sur mesure, escalier.
464 mentaberriko bidea, maison ordoikikoborda, Aïnhoa – 06 84 12 47 36

NGU Life Company
Charpentier. 358 rue Hargin Etcheberry, Bidart – 07 68 66 70 99

Patxa'Ma
Déconstruction et réemploi de matériaux de construction. 17 avenue des montagnes, Biarritz – 07 69 30 28 80

Pettan Ugarte Arbide
Entretien dépannage chaudière.
72 Avenue Joseph Abeberry, Ciboure

Plombiak
Sanitaire – Chauffage – Zinguerie – Énergies nouvelles.
Herri Bastera, Saint-Jean-le-Vieux – 05 59 37 08 41

Sde Etancheité
Étanchéité.
Alos-Sibas-Abense – 06 51 73 82 67

Soliha Pays Basque
Rénovation de l'habitat et de l'immobilier. Agence immobilière sociale.
9 rue Jacques Lafitte, Bayonne – 05 59 46 31 31

Xabi Betelu
Tout travaux, bâtiment neuf et rénovation.
Route de prostaenea, 267, Jatxou – 06 81 74 89 76

YSMO Conception
Maître d'œuvre en bâtiment. Résidence Gascoina, lot 1 rez-de-chaussée, 9 rue Francis Jammes, Hasparren – 06 31 68 03 69

COSMÉTIQUES, PRODUITS DE SOINS

Akiloukap
Vente de vêtements bio. Conception et vente de savons au lait de chèvres. Suhescun - 07 88 00 43 23

Etxean Egina
Savonnerie et cosmétiques faits mains. Maison Burugorrienia – Bourg, Saint-Etienne-de-Baïgorry – 05 59 37 93 42

O'Lurra
Récolte de sève de bouleau bio et fabrication de cosmétiques. Alos-Sibas-Abense – 06 82 25 35 68

Larrungo Xaboina
Fabrication et vente de savon. 6 place de la Mairie, Urrugne – 06 41 11 14 16

Lur Kosmetiko Naturalak
Fabrication et vente de cosmétiques. 286 chemin de Latxerrieta, Saint-Pée-sur-Nivelle – 06 29 90 34 90

COWORKING

Barkoxe Bizi
Association de villageois gérant un tiers-lieu à Barcus. Mairie de Barcus, Barcus – 06 33 79 97 25

Coworking Bardos
Coworking – Tiers-lieu – Fablab. 213 route des Ecoles, Bardos – 09 70 24 14 65

Coworking Pays Basque
Espace de coworking associatif. 7 rue Chapelet, Biarritz – 06 64 12 44 82

Ekitegia
Espace de travail partagé (coworking) favorisant la pratique de la langue basque. 33 Avenue d'Aquitaine, Bayonne – 06 30 97 71 84

Korail
Restauration sur place ou à emporter. Cuisine à base de produits frais et locaux. Espace de travail partagé-Privatisation de salle de réunion. 5 place de pereire, Bayonne – 05 59 31 72 97

Open Gare
Coworking – Ateliers partagés – Restauration - Café – Boutique. 36 Avenue Foch – Villa Malda, Biarritz – 05 54 03 01 99

CRÉATEURS, ARTISANS, FABRICANTS

Adarra Créations
Ébéniste – Menuisier. 12 rue de l'industrie – ZA Jalday, Saint-Jean-de-Luz – 05 59 26 81 02

Aizean
Conception et réalisation de travaux pour professionnels et particuliers – Promotion et vente d'objets et meubles de créateurs. 3 Place Louis Pasteur, Bayonne

Alki SA Scop
Fabrication de mobilier. Zone industrielle, Itxassou

Amaterra Créations
Accessoires textiles, zéro déchet, fabrication et vente. 210 chemin arantzetako borda, Ustaritz – 06 33 27 25 70

Banaka
Atelier de fabrication de perles en verre et boutique d'artisanat d'art local. 3 Allée Edmond Rostand, Cambo-les-Bains – 05 59 15 20 52

Biperkrea
Atelier artisanal de couture. Espelette – 07 68 15 35 19

C. Laborde Atelier Encadrement
Encadrement – Vente matériel Beaux arts et brocante. 2 et 4 Rue Saint-Jean, Saint-Jean-de-Luz – 06 59 26 15 98

LOUER A LOYER ABORDABLE AU PAYS BASQUE C'EST POSSIBLE !

Propriétaires, en proposant des logements à loyer modéré, bénéficiez d'une fiscalité avantageuse

SOLIHA Pays Basque
Agence Immobilière Sociale
9 rue Jacques Laffitte - BAYONNE
ais.paysbasque@soliha.fr
Tél 05 59 46 31 53
www.paysbasque.soliha.fr

SOLIHA
SOLIDAIRES POUR L'HABITAT
PAYS BASQUE

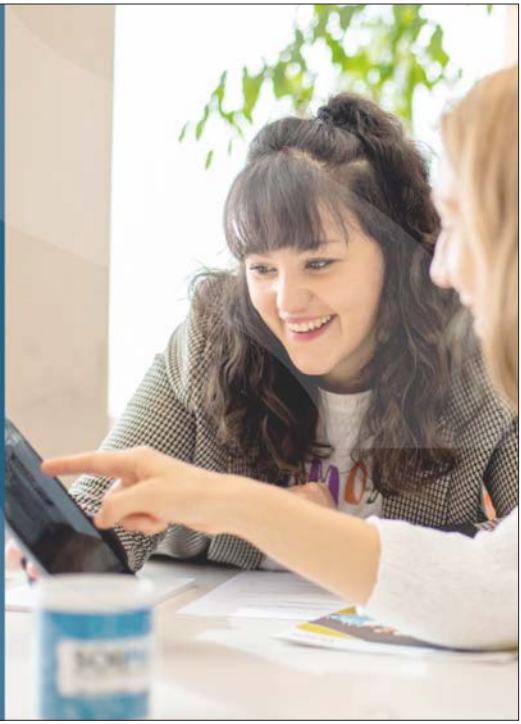

PUB FACTORY

Begi komunikazio lantegia

www.pub-factory.fr

Les Pyramides
4 route de Pitoys
Z.A. de maignon
64600 Anglet

05 59 25 69 96

Cordonnerie le Marre
Cordonnerie, maroquinerie, clés, tampons encreur, badges. 38 Place des basques, Bayonne – 06 13 34 34 62

Dema
Atelier de maroquinerie spécialisé dans les matières naturelles et les matériaux innovants. Atelier de sous-traitance textile. Route Behereko, Maison Gurea, Saint-Martin-d'Arrossa – 06 31 69 85 88

Don Quichosse
Artisan, fabricant d'espadrilles.
• Rue Jeanne d'Arc – ZI, Mauléon-Licharre – 05 59 28 28 18
• ZA Ordokia, Ossès – 05 59 37 79 38

EBkolore
Peinture sur porcelaine et verre. Vaisselle du Pays Basque.
537, Chemin Larroudé, Bidache – 06 15 69 26 98

Erreka ttipia
Confection de vêtements et accessoires enfants. Cours de couture enfants, adultes. 5 rue Ste Catherine. Saint-Esprit, Bayonne – 06 98 87 64 09

Eskutik
Fabriquant de pelotes. Zakalarria – Quartier Goiburu, Sare – 07 82 37 60 04

Eskuz Holakatua
Création d'objets déco. Maison Sorroan – Route de Lizardia, Saint-Pée-sur-Nivelle – 06 81 69 20 46

Espadrilles Zétoiles
Artisan, fabricant d'Espadrilles traditionnelles. Quartier Saihestoki, Chéraute – 05 59 28 20 18

Etche Déco
Mercerie, lingerie, ameublement. 11 rue Jeanne de Sibas, Mauléon-Licharre – 05 59 28 20 57

Fablabea
Tiers lieu et Fablab : laboratoire local de fabrication numérique et transmission de savoir faire. 16, rue Francis Jammes, Hasparren – 06 99 83 93 58

Garolou by l'Entrepot
Artisan Maroquinier.
50 rue Pannecau, Bayonne – 09 82 59 89 26

Harispuru Euskal Herriko Makilak
Fabrique de makila.
Etxebestia, Ibarolle – 05 59 37 82 31

Iratzoki Lizaso
Design industriel.
Errekarteko bideaSerres, Ascain

Jacod Atelier
Fabricant de vêtements . 15, rue Ainaren-Za Ordokian. Route de Beyrie, Saint-Palais – 06 85 30 37 35

Jongleurs de terre
Sculpture, céramique. 1, route de Halsou, Cambo-les-Bains – 06 71 64 30 62

La Bobine Mobile
Retouches, couture et broderie et création d'accessoires de mode.
355 chemin Artiguenave, Urcuit – 06 95 20 24 15

Lames de Sames – Couteaux du Pays basque
Fabrication et vente de couteaux pliants – Affûtage de couteaux.
1 avenue de l'Adour, Anglet – 06 08 28 50 83

Lantegia
Couture, retouches et créations. 48 rue de l'Ursuya, Hasparren – 06 29 23 84 90

Lilou in the Wood
Création de mobilier éco-responsable – Sur mesure et/ou unique. 18 Avenue de Layats, Saint-Jean-de-Luz – 06 32 77 82 42

Lokarri
Création et vente d'espadrille et accessoires. Boutique Lagunak, 63 boulevard du Général Leclerc, Hendaye – 06 23 92 26 86

Lorea
Création de bijoux basques, joaillerie, fantaisie chic, femme, homme et enfants.
- 31 rue d'Espagne, Saint-Jean-Pied-de-Port – 05 59 37 73 70
- 11 Rue Jacques Laffitte, Bayonne – 05 59 44 87 90

Lur Saskia
Vannerie. Maison Sallaberria, Arrast-Larrebieu - 05 47 86 00 08

Mercerie Les Doigts d'Or
Mercerie – Retouches. 37, boulevard Victor Hugo, Saint-Jean-de-Luz – 05 59 26 37 97

Oihan'Art
Artiste peintre – Peintre décoratrice – Cours de peinture – Enseignes commerciales. Maison Mehetecoborda, Saint-Michel – 09 53 56 05 18

Poterie Goicoechea
Fabrication et vente de poteries en terre cuite.
- RD 918, Ossès – 05 59 37 71 30
- Maison Lohobiague, Saint-Jean-de-Luz – 05 59 26 27 58

Poterie Navarraise
Poterie décorative, alimentaire, grès à la cendre de bois. 36 Rue d'Espagne, Saint-Jean-Pied-de-Port – 05 59 37 34 46

Régis Pochelu
Sculpture sur pierre – Cours particuliers et groupes. Château de Garro, Mendionde – 06 26 72 18 38

Tannerie Garat
Tannage végétal de peaux de bovin en basserie (méthode traditionnelle) – Cuirs. Label « Entreprise du Patrimoine Vivant ». Donamaria, Armendarits – 05 59 37 61 57

Tokilia
Confection et vente de coussins, poufs, banquettes ou sur mesure rembourrés en laine manex. Vente de laine manex en vrac. Masparraute – 07 66 06 12 43

Zatiki Mosaïques
Créations originales de mosaïques, réalisation de projet en mosaïque pour la décoration, restauration de mosaïques anciennes.
7 allée de la Floride, Bayonne – 06 80 07 39 24

EAU - ENERGIE

Hegoa Énergies
Études et réalisations de systèmes de production d'énergie utilisant des énergies renouvelables.
Centre d'affaires Aldatu, Hasparren

Lagun
Service aux collectivités et particuliers, distribution en eau potable, assainissement, environnement. BP 10, route d'Alos, Tardets-Sorholus – 05 59 28 68 08

ÉDITION

Astobelarra – Le Grand Chardon
Maison d'édition. BP 66 – Centre multiservices, Mauléon-Licharre – 05 59 28 32 81

Erroak
Éditions, publication, distribution, vente bd, livres, journaux, produits dérivés, licences.
7 rue Tombeloli, Bayonne

Ikas Euskal Pedagogia Zentroa
Centre de documentation – Maison d'édition. 81 rue des Vicomtes du Labourd, Ustaritz – 05 59 93 24 80

Librairie Elkar
Librairie – Disquaire. Bayonne – 05 59 59 35 14

Ztk Diskak
Production culturelle en euskara (CDs, vidéos, livres, spectacles, feux d'artifices...). Gaineko karrika, Saint-Etienne-de-Baïgorry – 05 59 37 41 90

ESPACES VERTS

AJ Paysages
Aménagements et entretiens de parcs et jardins (pour professionnels et particuliers). D137 – Zone Lantegia, Villefranque – 07 71 72 06 73

Comet grains
Tout pour les animaux (nourriture et accessoires). Vente d'engrais et semences. 22, chemin de Sabalce, Bayonne – 05 59 63 14 39

Jardinerie Lafitte
Jardinerie, animalerie – Vente de matériel de jardinage – Décoration – Produits locaux. 84 avenue du 8 mai 1945 – Maignon, Bayonne - 05 59 42 24 42

Maia Permaculture
Service d'accompagnement et de design en permaculture.
16 rue lekueder, Hendaye – 07 54 48 95 29

EUSKARA - LANGUE BASQUE

Aek
Cours de basque pour les adultes.
22 rue Marengo, Bayonne – 05 59 25 76 09

Antton Traduction – Itzulpena
Traducteur – Interprète.
Maison Jauregia, Banca – 06 85 38 45 33

Bai Euskarari
Agir pour que l'euskara soit présent dans l'espace socio-économique en faisant la promotion de la communauté et en construisant des projets, des ressources et des outils novateurs.1 place de l'Arsenal, Bayonne – 05 24 33 61 96

Bertsularien Lagunak
Promouvoir, diffuser et développer le bertsu.
Larraldea, quartier amotz,
Saint-Pée-sur-Nivelle – 05 59 54 15 04

Gogaide
Centre de formation + communication en euskara au sein des entreprises + conseil au développement professionnel.
38 Avenue du Capitaine Resplandy, Bayonne - 06 59 21 78 40

Jakinola
Promotion de la diversité linguistique – Centre de formation autour des langues.
12 Rue Maubec, Bayonne – 06 03 57 53 66

Peio Heguy
Interprète – Traducteur.
17 rue Victor Hugo, Bayonne – 06 89 59 11 87

FOURNISSEURS SPÉCIFIQUES

POUR LES CLUBS SPORTIFS

Eric Rougé-Surfboard
Fabrication et réparations de planches de surf, tous modèles : polyester, epoxy. 7 Allée Louis de Foix (local 23), Anglet – 06 14 31 24 42

Eskutik
Fabriquant de pelotes. Zakalarria – Quartier Goiburu, Sare – 07 82 37 60 04

Ez Kexa
Marque de vêtements, équipementier sportif, graphisme, marquage textile. Mikelkoxepenea – La Place – Rue des Platanes, Sare – 06 17 71 12 24

Pilotari Sports
Magasin de sport et fabrication de vêtements en sublimation.ZA Errepira, Larressore – 05 59 70 30 70

Roman Sports
Détaillant en articles de sports et de loisirs. 27 rue Victor Hugo, Mauléon-Licharre – 05 59 28 04 53

Rêves de Sports
Magasin d'articles de sport. 15 avenue de Garris, Saint-Palais – 05 59 09 45 38

Informatique et téléphonie

au cœur du Pays Basque

MAINTENANCE **RÉPARATION** **VENTE** **FORMATION**

USTA'INFO

Batzer Karrika - 64480 USTARITZ
05 59 70 54 94 - contact@usta-info.fr

Zanzibar Production
Marquage textile et accessoires.
Les arches – 2 route de Pitoys –
PA de Maignon, Anglet – 05 59 23 19 33

POUR LES PAYSANS

AFOG
Formation et accompagnement des paysans dans la comptabilité et la gestion.
Ostabat-Asme – 05 24 34 90 10

Apfpb – Idoki
Association de producteurs fermiers qui répond à leurs besoins. Développement du label IDOKI. Haize Berri – Bourg, Ostabat-Asme – 05 59 37 23 97

Aral Pro
Vente et réparation de matériel agricole et d'élevage. Rue Leon Larregain, Espace Aldatu, Hasparren – 06 46 44 39 03

Arrapitz Federazioa
Réseau des associations du monde paysan. Haize Berri – Bourg, Ostabat-Asme – 05 59 37 23 21

Biharko Lurraren Elkartea (Ble)
Développement d'une agriculture biologique, autonome et économe en Pays Basque. Haize Berri – Bourg, Ostabat-Asme – 05 59 37 25 45

Clinique Vétérinaire Urt
Soins aux animaux.
726 Chemin Saubade, Urt – 05 59 56 26 27

Comet grains
Tout pour les animaux (nourriture et accessoires). Vente d'engrais et semences.
22, chemin de Sabalce, Bayonne – 05 59 63 14 39

Euskal Herriko Laborantza Ganbara (Ehlg)
Développement de l'agriculture paysanne en Pays Basque. Ainhice-Mongelos – 05 59 37 18 82

Euskal Herriko Laborarien Batasuna (Elb)
Syndicat de défense des paysans du Pays Basque, de promotion de l'agriculture paysanne locale. Maison Zuentzat, Ainhice-Mongelos – 05 59 37 21 08

Garaziko Marexalak Sep de Vétérinaires
Médecine et chirurgie, conseils vétérinaires, petits et gros animaux. Gastainondoa, Saint-Jean-le-Vieux – 05 59 37 28 72

Motoculture Basco Béarnaise
Vente et réparation de matériel agricole.
Route de Sauveterre,
- Aïcirits-Camou-Suhast – 05 59 65 72 08
- Saint-Etienne-de-Baïgorry – 09 85 60 61 82

Sarl Etcheverry Equipements
Vente et réparation de matériels d'élevage.
ZA Herri Bazterra, Saint-Jean-le-Vieux – 05 59 37 82 08

SOS Indartu
Association de soutien et de défense des agriculteurs en difficulté du Pays Basque.
Mairie, Pagolle – 05 59 37 19 15

Véronique Zenoni
Consultations en ostéopathie-communication animale, complétées par homéopathie, fleurs de Bach, aromathérapie...Toutes espèces animales Sur rendez-vous. Formation des éleveurs et des particuliers.
Ainharp – 06 32 33 78 70

IMMOBILIER

Erlea Immobilier
Vente et location d'appartements et maisons. 21 place Charles-de-Gaulle, Saint-Jean-Pied-de-Port – 05 59 37 07 91

Etxalde
Constitution d'un patrimoine immobilier collectif (mise en place d'un statut usufruitier).
Chez Hemen, 3, rue du Pont de l'aveugle, Anglet – 06 08 64 79 27

Soliha Pays Basque
Rénovation de l'habitat et de l'immobilier. Agence immobilière sociale.
9 rue Jacques Lafitte, Bayonne – 05 59 46 31 31

INFORMATIQUE (SERVICES, MATÉRIELS, MAINTENANCE)

Adour Encre et Toner
Recharge et vente de cartouches jet d'encre et laser pour particuliers et professionnels.
8 rue Jules Labat, Bayonne – 05 59 59 29 07

Arbisa Informatique
Dépannage – Information – Assistance – Cours d'informatique. 5 Impasse Badiola, Ciboure

DS Maintenance
Maintenance informatique (matériel et logiciel). 75 chemin de Martikotbaita, Urrugne – 06 60 83 69 64

Espace Copie Bureautique
Tout pour le bureau (mobilier, informatique, copieur, fournitures de bureau).
• 64 Boulevard Gambetta, Mauléon-Licharre – 05 59 28 22 82
• 85 allée du Rond-point – route de Sauveterre, Aïcirits-Camou-Suhast – 05 59 65 71 55

Euskal Informatika
Vente et maintenance informatique. 10 place des remparts, Saint-Jean-Pied-de-Port – 05 59 28 95 24

Euskaltek
Vente informatique – Téléphonie – Maintenance – Réparation. 18 Avenue du Jai Alai, Saint-Jean-Pied-de-Port – 05 59 37 67 19

Formatext
Vente, conseil, formation, maintenance en informatique de gestion sur les logiciels de paye, compta et gestion.
• 17 rue Victor Hugo, Mauléon-Licharre – 05 59 28 37 63
• 5 Avenue de Garris, Saint-Palais – 05 59 65 90 66

Hodei
Logiciel de gestion (CRM, ERP) – Acquisition client, tableau de bord, suivi CA, prévision des ventes. Pavillon Izarbel – Technopole Izarbel, Bidart – 05 32 09 08 78

Hupi
Éditeur de logiciel spécialisé dans le développement de solutions, intelligence artificielle, appliquées au domaine de l'industrie. 45 allée Théodore Monod, Bidart – 05 64 11 52 83

Kompa-Euskalfon Informatika
Magasin informatique. Conseils, services, maintenance en informatique. 18 rue Francis Jammes, Hasparren – 05 59 29 61 82

Les Développements Durables
Service informatique spécialiste des logiciels libres. Accompagnement tout au long des projets réseau ou développement. 88 avenue d'Espagne, Patio 88, Bâtiment Bermeo Appt 113, Anglet – 09 50 52 42 42

Maysonnave Informatique
Réparation et vente de matériel informatique et dépannage à domicile. 590 chemin de Garat, Sames – 06 71 66 35 87

Novaldi
Conception et création de sites et portails internet et applis. 165 allée Fauste Elhuyar, Bidart – 05 59 01 30 90

Nubo Solutions
Société informatique – Maintenance – Installations de matériels et de logiciels. 16 Avenue Maréchal Juin, Bayonne – 05 59 55 99 49

Proxy Mikro
Fournir des ordinateurs aux écoles à prix modique dans le cadre de l'économie circulaire. Chez M. Ganança – 12 Rue Jules Védrines, Saint-Jean-de-Luz – 05 59 26 63 70

Teknico
Vente et dépannage informatique. 41 route de Lasse, Uhart-Cize – 06 62 07 47 84

Usta Info
Maintenance pour les professionnels, réparation et vente de matériel informatique et logiciels, services informatique et Internet, vente et réparation de mobiles et tablettes. Bazter karrika, Ustaritz – 05 59 70 54 94

MATÉRIAUX, BRICOLAGE, BÂTIMENT

Benta Karo
Vente de carrelage pour particuliers et professionnels. 366 route d'Eliza Hegi, Ustaritz – 05 64 37 12 11

Brikoluz
Quincaillerie – Droguerie – Serrurerie. 5 Avenue Jaureguiberry, Saint-Jean-de-Luz – 05 59 26 09 17

Droguerie Harguindeguy
Droguerie, peintures, vannerie, encadrements. 31 rue Thiers, Saint-Palais – 05 59 65 71 38

Elkar Bat
Maîtrise d'œuvre. 230 perutxegiko bidea, Espelette – 05 59 01 42 43

Le Mandrill
Droguerie, quincaillerie, produits d'entretien. 70 bis boulevard Alsace Lorraine, Bayonne – 05 59 55 01 70

Margola
Fabrication et vente de peintures et vernis. ZA Pignadas, Hasparren – 05 59 29 45 67

Patxa'Ma
Déconstruction et réemploi de matériaux de construction. 17 avenue des montagnes, Biarritz – 07 69 30 28 80

Quincaillerie Aldaco
Quincaillerie – Électroménager – Service après-vente. 3 rue Clément Laurencena, Urrugne – 05 59 54 31 59

MÉCÉNAT

Fonds de Dotation Culture Kultura
Mécénat en faveur des artistes du Pays Basque. 1 Rue Edouard Ducéré, Bayonne – 06 44 96 83 90

Geroa
Mécénat. ZI Larre Lore, Ascain – 07 72 40 95 59

Mezenasgo
Conseil en mécénat, évènementiel. 139 chemin St Jean, Saint-Pée-sur-Nivelle – 06 89 99 75 73

MÉDIAS

Aldudarrak Bideo
Prestations audiovisuelles, producteur de la télévision participative en euskara Kanaldude. Uhaldea, Bidarray – 05 24 34 50 14

Berria
Publication presse papier et internet. 3 rue des Lisses, Bayonne – 05 59 25 62 20

Biper Berri
Création et diffusion d'un journal d'informations locales. 75 chemin Olhaigo Larda Larrekia, Espelette

EUSKAL
IRRATIAK
Ipar Euskal Herriko irratien sarea

Radios en langue basque

15, avenue du Jai Alai, Saint-Jean-Pied-de-Port - 05 59 37 14 11

Enbata
Enbata.info est un webdomadaire d'actualité abertzale et progressiste, version papier mensuelle.
3 rue des Cordeliers, Bayonne – 05 59 46 11 16

Euskal Irratiak
Radios en langue basque. 15 avenue du Jai Alai, Saint-Jean-Pied-de-Port – 05 59 37 14 11

Horizon(s) Magazine
Magazine local, écologique et social.
15 rue de Cassagne, Anglet – 06 22 26 75 28

Magazine Côte Basque Madame
Magazine féminin local. 12 avenue Georges Clemenceau, Saint-Jean-de-Luz – 05 59 43 92 57

Mediabask
Organe de presse papier et Internet.
8 ZA Martinzaharenia, Urrugne – 09 75 12 97 02

NETTOYAGE DE LOCAUX, PRODUITS D'ENTRETIEN, LAVERIE

A et M Nettoyage
Nettoyage courant des bâtiments pros et particuliers, vitres, bureaux, remise en état.
ZA Route de Lasse, Uhart-Cize – 05 59 37 17 70

Aphesteguy
Commerçant en produits d'entretien et hygiène. Maison Alexaria, Arbonne – 05 59 41 94 83

Lavopratic
Laverie (prise en charge du linge), repassage.
57 rue Bourgneuf, Bayonne – 06 36 67 00 02

Le Mandrill
Droguerie, quincaillerie, produits d'entretien.
70 bis boulevard Alsace Lorraine, Bayonne – 05 59 55 01 70

Sasu Ibarrondo Nettoyage
Nettoyage industriel et de bureaux, ramonage. 37 avenue de Tréville, Mauléon-Licharre – 06 75 36 13 46

Ultra'Net
Nettoyage industriel. 4 avenue de Mounède, Bayonne – 05 59 55 58 19

PAPETERIE, REPROGRAPHIE, IMPRIMERIE

Amikuz'Échos Borda
Presse – Librairie – Papeterie – Loto. 1 rue Thiers, Saint-Palais – 05 59 65 63 69

Collectivité Service
Fourniture de bureau, vidéoprojecteurs, mobilier de bureau, photocopieurs, caisses enregistreuses. Pour professionnels et particuliers. 16 avenue Maréchal Juin, Bayonne – 05 59 55 16 86

Espace Copie Imprimerie Basse-Navarre
Conception graphique et impression tout format sur tout support : papier, adhésif, toile, pvc, alu,.... 28 bis avenue du Bois-de-la-Ville, Saint-Palais – 05 59 65 93 20

Espace Copie Bureautique
Tout pour le bureau (mobilier, informatique, copieur, fournitures de bureau).
- 64 Boulevard Gambetta, Mauléon-Licharre – 05 59 28 22 82
- 85 allée du Rond-point – route de Sauveterre, Aïcirits-Camou-Suhast – 05 59 65 71 55

Imprimerie Arizmendi
Imprimerie. 35 bis avenue Renaud, Saint-Jean-Pied-de-Port – 05 59 37 11 65

Imprimerie Dargains
Imprimerie. 6 Rue du Maréchal Harispe, Saint-Jean-de-Luz – 05 59 26 04 35

Imprimerie Marcos
Imprimerie. ZI des Pontôts – 2 rue de l'Industrie, Anglet – 05 59 63 03 38

Modern Buro 64
Papeterie, mobilier de bureau, photocopieurs. 8 route de Pitoys – ZI de Maignon, Anglet – 05 59 52 16 49

Nexxen Multimédia
Photocopies – Impressions – Connection internet – Créations graphiques – Sites internet. 67 rue Bourgneuf, Bayonne – 05 59 25 75 30

Ticket Print
Imprimerie numérique. Ligne de Tram, Tardets-Sorholus – 05 59 28 39 69

RECRUTEMENT, FORMATION, ACCOMPAGNEMENT

ABL Emploi
Cabinet de recrutement, travail temporaire.
- 1, avenue de Montbrun, Anglet – 05 59 58 26 26
- ZA Ordokia, Bâtiment C, Itxassou – 05 59 01 66 30

Agence Iltze
Communication et community management : réseaux sociaux, sites internet, formations. 18, ZA Ordokia, Itxassou – 07 68 60 37 86

Andere Nahia
Appui et accompagnement des femmes qui entreprennent. 260 rue Xerrendako – BP16, Espelette – 06 77 46 82 26

Antola Coopération
Conseil aux entreprises. Bastide Etcheberria, route 377, Saint-Pée-sur-Nivelle – 06 83 82 98 34

Atelier Lan Berri
Accompagnement de projets (création, reprise transmissions d'entreprises, développement territorial ; sécurisation des parcours professionnels).
, 46 Route d'Arixague ZA Chikitoys, Bayonne - 05 59 52 56 03

Bihar
Formation professionnelle.
20, Rue des Cordeliers, Bayonne

Éveiller sa Nature
Formation en herboristerie locale. Uhaldeko borda, 2860 chemin Basoita, Mendionde – 06 45 78 80 88

Herrikoa SCA
Capital investissement, services financiers. Résidence l'Alliance – Centre Jorlis – 3 rue du pont de l'Aveugle, Anglet – 05 59 25 37 30

Odace
Organisme qui soutient les entreprises de Soule. Gotein-Libarrenx – 05 59 28 12 48

SCA Lurzaindia
Collecte d'épargne, acquisition collective de foncier agricole et aide à l'installation des paysans. Haize Berri – Bourg, Ostabat-Asme – 05 59 37 23 21

SANTÉ ET BIEN-ÊTRE AU TRAVAIL

Cabinet Chiropratique – Pierre Buraglia
Chiropracteur, consultations, interventions en entreprise, prévention et traitement des TMS. Centre rééducation les embruns, rue de l'uhabia, Bidart – 06 24 67 37 47

Gaelle Coudert
Sophrologue, gestion du stress, sportif, préparation aux compétitions.
5 allée de la licorne, Anglet – 06 22 26 75 28

Nadia Marty
Coaching de vie et coaching pour entreprises. 268 Chemin d'Oianetxeberria, Ascain – 06 77 81 60 10

Pantxika Billac
Thérapeute-Hypnose ericksorienne-EMDR-PNL-Access Bars.
36, rue oletako bidea, Ascain – 06 23 05 41 58

Vilma Matyas
Sophrologie et massages de bien-être.
1 Rue Bois Belin, Anglet – 06 23 93 45 19

SERVICES PUBLICS

Locations et Droits de Places
Locations de salles communales, tables, bancs, chapiteaux et droits de places.
24 Route de Saint Ignace, Ascain – 05 59 54 68 30

Mairie – Locations Emplacements Marché
Location d'emplacements du marché.
24 Route de Saint Ignace, Ascain – 05 59 54 68 32

Régie Garazi : Droit de Plaçage
Droit de plaçage.
13, place Charles de Gaulle, Saint-Jean-Pied-de-Port – 05 59 37 00 92

Régie d'Hendaye : Stationnement
Abonnement du stationnement et forfait post-stationnement. Place de la République, Hendaye – 05 59 48 23 15

TRAITEUR, RESTAURATION COLLECTIVE

Bar Restaurant Trinquet Eskularia
Cuisine traditionnelle et familiale – Traiteur.
89 chemin d'Oihan Baster, Villefranque – 05 59 31 47 16

Begi Gose
Traiteur – Vente de plats à emporter.
Avenue Ernest Fourneau, Ascain – 05 59 54 42 86

Charlies's Galerie Culinaire
Bar-Restaurant-Traiteur-Location salle.
24 rue Albert 1er, Biarritz – 06 89 34 31 58

Chez Yves
Boucherie, charcuterie, traiteur, conserves.
40 Avenue de Verdun, Biarritz – 05 59 24 39 34

Ezkaratza
Table paysanne – Traiteur. Maison Errekartia Quartier Heraitze, Hélette – 05 59 37 65 90

Gs Taloa
Fabrication et vente de talo – Prestation sur site (événementiel) et location de matériel de restauration. 672 Chemin Mixelenea, Ascain – 06 07 60 06 74

Gozo Gose
Traiteur de produits fermiers Idoki et bio.
Place Charles de Gaulle, Saint-Palais – 07 85 87 62 81

Hôtel Mendionde
Hôtel – Petits déjeuners – Séminaires d'entreprise – Location de salle – Familles bienvenues. Quartier Amotz, Saint-Pée-sur-Nivelle – 05 59 54 14 90

Hôtel-Restaurant Aldaburua
Hôtel – Bar – Restaurant – Traiteur.
Place de la Mairie, Larressore – 09 83 94 27 71

Kintalo
Restauration ambulante : talos, frites maison. Spécialités basques. Évènementiel.
103 rue des 5 cantons, Anglet – 07 81 14 96 28

La table des compagnons
Restaurant bistronomique – Séminaire.
94, avenue de Montbrun, Anglet – 05 59 52 82 62

Lapurdiko Taloak
Fabrication et vente de talos bios sur commande. 11 rue Ignace François Bibal, Ciboure – 06 64 30 82 02

Le Café de la Baleine
Café – Restaurant.
31 Avenue du Président J.F Kennedy, Biarritz – 05 59 85 65 87

Adour Fournitures

PRODUITS D'HYGIÈNE ET D'EMBALLAGE PROFESSIONNELS

Pour toutes entreprises et particuliers

Laboratoires ANIOS
Le professionnel de la désinfection

Xabi Alias : 06 21 45 62 89
adour.fournitures@gmail.com

https://adour-fournitures.com

64520 Sames

le nappage
ARTE DE LA TABLE

MP hygiène
Fabricant français et responsable
Hygiene products manufacturer

PUBLI EMBAL
La solution responsable

LE BASQVE BONDISSANT

Transports autocars - Location de bus
ZA de Berrueta - Chemin Urrizti, Urrugne
306 rue de l'Industrie, Tarnos
05 59 26 25 87

Le Spot'
Bar – brasserie – événementiel soir et week-end. Bidart – 05 50 54 85 41

Maison Balme
Épicerie fine autour de la truffe – Petite restauration sur place et à emporter.
• 19 Halles centrales, Bayonne – 06 17 74 52 99
• Halles de Biarritz, Biarritz
• Maison Guziena, 197 RD254, Anglet – 06 78 59 32 84

Mutturfin – Cuisine Ambulante
Food truck – Cuisine à base de produits locaux – Traiteur.
Saint-Martin-d'Arberoue – 07 61 73 53 50

Ogibarnia
Restauration traditionnelle – Location salle de réunion. Quartier de la place, Macaye – 05 59 93 30 35

Paxkal Traiteur
Traiteur. Route d'Arnéguy, quartier Pintxeto, Uhart-Cize – 05 59 37 34 66

Suhari
Restauration collective.
ZA Lizardia, Saint-Pée-sur-Nivelle – 05 59 54 17 96

Zapi : la Trattoria des Bons Amis
Traiteur – Restaurant.
8 avenue Jean Darrigrand – Résidence Valeriane, Bayonne – 05 59 63 48 03

TRANSPORT, LOGISTIQUE

Agur Sandrine Taxi
Taxi : transports toutes distances – Véhicule 7 places. 98 Chemin Landakobidea – D22, Villefranque – 07 69 00 46 46

Hemengo Erlea
Organisateur de transports de marchandises pour professionnels et particuliers; expédition et livraison locale, nationale, internationale. 4 rue Marengo, Bayonne – 05 59 56 82 44

Landa – Bide Transport
Transport local, national et international.
ZI Saint Etienne – 2 Chemin de Casenave, Bayonne – 06 64 50 02 89

Le Basque Bondissant
Transports autocars – Location de bus.
306 rue de l'Industrie, – 05 59 26 25 87

SARL Bidenabar
Transports de marchandises générales et agricoles. Maison Sagardea, Ayherre – 05 59 29 49 34

Transports Autocars Etchemendy
Transport public de voyageurs.
BP 11, chemin de la Nasse,
Saint-Jean-Pied-de-Port – 05 59 37 02 92

TÉLÉPHONIE - INTERNET

Euskaltek
Vente informatique – Téléphonie – Maintenance – Réparation. 18 Avenue du Jai Alai, Saint-Jean-Pied-de-Port – 05 59 37 67 19

Izarlink
Opérateur Télécom, Internet et téléphonie pour professionnels. 45 Allée Théodore Monod - Technopole Izarbel, Bidart – 05 64 11 54 14

Kompa-Euskalfon Informatika
Magasin informatique. Conseils, services, maintenance en informatique. 18 rue Francis Jammes, Hasparren – 05 59 29 61 82

No Way
Toutes pièces détachées et accessoires pour mobiles, smartphones toutes marques, rayon cigarettes électroniques. Vente de matériel informatique, du petit équipement Hi-Fi et vidéo et du petit électroménager.
42 avenue André Ithurralde,
Saint-Jean-de-Luz – 05 59 51 00 51

VALORISATION DES DÉCHETS - ZÉRO DÉCHETS

Baso Berri
Vente et location de verres personnalisés réutilisables. 22 allées Paulmy, Bayonne – 06 32 49 90 72

K-Caravane
Conception vente location pour évènements - Toilettes sèches ambulantes.
561 route d'Alzuyeta, Itxassou – 06 01 67 23 30

Konpon Txoko Repair Café
Relocalisation des ressources communément appelées déchets. Éviter que des objets deviennent déchets.
22 Rue des Cordeliers, Bayonne – 06 98 96 01 85

Les Carrioles Vertes
Tri à la source – Collecte en mode doux – Valorisation sous forme de compostage de bio-déchets des professionnels.
11 Avenue du Cardinal Lavigerie – Apt B22, Bayonne – 06 48 41 49 30

Les Petits Popotins
Services de location et nettoyage de couches lavables. La Cartonnerie, 31 Boulevard Jean d'Amou, Bayonne – 07 49 27 73 42

Nini Garbi
Location et nettoyage de couches lavables. Vente de produits artisanaux pour la famille.
41, rue de Chassin, Résidence Toki Eder, Entrée 2, Anglet – 06 20 48 92 74

Patxa'ma
Déconstruction et réemploi de matériaux de construction. 17, avenue des montagnes, Biarritz – 07 69 30 28 80

Recycla
Collecte de corps gras alimentaires usagés.
12 Rue de la Tillole – ZA Saint Frédéric, Bayonne – 05 59 50 06 97

Roule ma Frite 64
Collecte, valorisation, vente. Huile valorisée.
Maison des associations – 2–4 rue d'Arritchon, Biarritz

Tokilia
Confection et vente de coussins, poufs, banquettes ou sur mesure rembourrés en laine manex. Vente de laine manex en vrac.
Masparraute – 07 66 06 12 43

Tree 6 Clope
Association de défense de l'environnement, d'intérêt général, collecte et recyclage de mégots de cigarettes.
7, place Beaurivage, Biarritz – 06 73 73 31 56

VÊTEMENTS - IMPRESSION TEXTILE

Akiloukap
Vente de vêtements bio. Conception et vente de savons au lait de chèvres. Suhescun - 07 88 00 43 23

Ez Kexa
Marque de vêtements, équipementier sportif, graphisme, marquage textile.
Mikelkoxepenea – La Place – Rue des Platanes, Sare – 06 17 71 12 24

Harizuri
Graphiste indépendant et créations textiles, sérigraphie. Maison Urrusenia, quartier Basseboure, Mendionde – 06 89 33 54 10

Katxi Klothing
Création et vente de prêt-à-porter.
148 rue Belharra – ZI Jaldai, Saint-Jean-de-Luz - 05 47 75 99 13

Pott Serigrafia
Sérigraphie, formations.
25 Rue des Cordeliers, Bayonne

Protho 64
Personnalisation d'objets et de textiles pour les particuliers et professionnels (entreprises et associations).
4 Rue Tour de Sault, Bayonne – 06 63 02 75 65

Zanzibar Production
Marquage textile et accessoires. Les arches – 2 route de Pitoys – PA de Maignon, Anglet – 05 59 23 19 33

ÉQUIPEMENTS PROFESSIONNELS

Adour Fournitures
Produits d'hygiène et équipements de protection pour médical, esthétique, alimentaire et tous commerces. Fournitures et emballages pour alimentaire, métiers de bouche et tous commerces. 26 Chemin de Micabe, Sames – 06 21 45 62 89

Alokatu
Location de matériel pour les réceptions, banquets, mariages.
RD 650 – 695 Route de Halsou, Larressore – 05 59 93 90 22

Amikuz'elek
Vente et réparation de télévisions et électroménager.
54 avenue de Navarre, Saint-Palais – 05 59 65 70 97

Barnetche
Vente et réparation d'appareils électroménager et d'équipement pour la maison et le jardin.
31 Rue Pannecau, Bayonne – 05 59 25 55 15

Expaba Sécurité
Maintenance, vérification matériel incendie.
Zone Industrielle Les Pignadas, Hasparren – 05 59 93 25 98

Gitem Ets Larramendy
Vente et dépannage électroménager – Télévisions, Hi-Fi, planchas, poêles à bois, antennes, paraboles.
11 avenue d'Espagne, Cambo-les-Bains – 05 59 29 73 34

Gitem Orduna
Vente installation et dépannage de poêle à bois et granules – Cuisines – Électroménager – Hi-Fi et Vidéo.
ZA Tréville – Avenue de Tréville, Mauléon-Licharre – 05 59 28 07 50

Inox Pyrénées
Fabrication en inox sur mesure.
ZA Pelen Borda, Larressore – 05 59 41 16 17

Labruquère
Cuisines professionnelles – Équipements techniques, hôteliers et fournitures.
Roint point Maignon, Bayonne – 05 59 42 42 42

Le Spécialiste de l'Emballage
Emballage pour le commerce, l'alimentaire et l'industrie – Transformation de papier et d'adhésif.
Zone d'Activités – 1 Rue Berge, Lahonce – 05 59 52 53 00

Le Café Technique
Vente et dépannage de produits électroniques – Café.
3 chemin Abbé Edouard Cestac, Bayonne – 06 38 05 26 60

Loubet Pro & Cie
Électroménager – Image – Son – Multimédia - Poêle à bois.
26 Rue Dibildos, Hasparren – 05 59 29 60 53

Pulsat Hoquigaray
Vente, SAV électroménager. Installation poêles à bois et à granules. Literie. Réception antennes et satellites.
41 rue Victor, Mauléon-Licharre – 05 59 28 03 03

Sepal
Négoce fournitures et matériels pour professionnels des métiers de bouche.
18 avenue du Maréchal Juin, Bayonne – 05 59 55 16 15

Sokoa
Fabrication de sièges de bureaux, négoce de rayonnages métalliques.
26 route de Béhobie, Hendaye – 05 59 48 24 82

Vracoop
Équipement et service pour commerces vrac.
Technopole d'Izarbel, Bidart – 05 59 46 84 46

DIVERS

Dominique Laricq Ostéopathe
Ostéopathe DO et kinésiologie.
Parc d'activité Lana, 2 rue Bazter, Bidart – 07 88 33 52 30

Kabia – Maison de l'Économie Sociale et Solidaire
Association de promotion et soutien l'économie sociale et solidaire au Pays Basque.
14 avenue de la république, Biarritz – 07 49 35 22 81

Sokoa

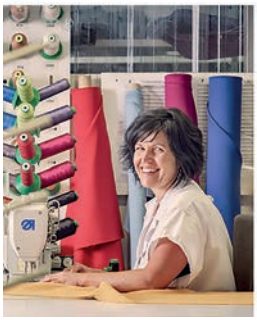

Leader européen des solutions d'assises

Europako jarleku egile nagusia

sokoa.com

215 magasins bio proches de vous

BOISSONS ET PRODUITS ALIMENTAIRES

PAYSANS PRODUCTEURS EN DIRECT P.41

Boissons, vins, spiritueux P.41

Confitures, miel et produits de la ruche P.41

Farine, polenta P.42

Fromages et autres produits laitiers P.42

Fruits, légumes P.46

Piments, piments d'Espelette P.49

Pisciculture P.49

Plants de fleurs et de légumes P.49

Tisanes, herbes aromatiques P.49

Viandes, charcuterie, conserves... P.50

Volailles, œufs P.53

ARTISANS MÉTIERS DE BOUCHE, FABRICANTS P.54

Biscuits, macarons, chocolats, glaces P.54

Boissons, vins, spiritueux P.54

Boucheries, charcuterie, conserves P.55

Boulangeries, pâtisseries, talo P.58

Conserves de poissons, fruits de mer, coquillages P.59

Conserves végé, tartinades produits apéritifs P.59

Fromages et autres produits laitiers P.61

Huile, vinaigre, épices P.61

Piments, piments d'Espelette P.61

Thés, cafés P.61

DISTRIBUTION, VENTE P.61

Boissons, vins, spiritueux P.61

Épiceries, vente de produits bios et fermiers P.62

Fromages et autres produits laitiers P.66

Fruits, légumes P.66

Confitures, miel et produits de la ruche P.67

Poissonneries, fruits de mer et coquillages P.67

graindesoleil

petit grain

VOTRE MAGASIN

Alimentation bio, beauté & bien être

34 rue Arnaud Detroyat 64100 Bayonne

Une équipe, une Scop, deux magasins pour votre santé et votre bien-être

Ouvert du lundi au samedi de 9h30 à 19h30

05 59 42 10 83

VOTRE ÉPICERIE

Responsable, vrac & veggie

44 chemin de Sabalce 64100 Bayonne

PAYSANS PRODUCTEURS EN DIRECT

BOISSONS, VINS, SPIRITUEUX

Bordaxuria
Domaine viticole AB.
Bordaxuria, Ispoure – 06 86 56 66 94

Cidre Eztigar
Fabrication et vente de cidre et de jus de pomme à base de variétés locales.
Beltxu, Saint-Just-Ibarre – 05 59 37 87 12

Domaine Etxondoa
Viticulteur – Conversion AB. 107 Chemin d'Antxiburua, Ispoure – 06 71 40 99 08

Domaine de Licerrasse
Production de raisins AOC Irouléguy.
Saint-Etienne-de-Baïgorry – 06 85 34 41 01

Egiategia
Production de vins fermentés sous l'eau – Vente directe – Visites – Dégustations.
Ciboure – 05 59 54 92 27

Espila
Viticulteur – Éleveur de pottoks.
Ascarat – 05 59 37 78 87

GAEC Iribarne
Canard : foie gras, confits, pâtés, rillettes – Cidre. Etxebestia, Lasse – 06 71 41 63 34

Geretx
Fabrication de bière, houblon et malt.
Louhossoa – 06 85 01 18 13

Les P'tits Jus d'Argi
Pressage artisanal de jus de fruits et de légumes.
Route de Lizarieta, Sare – 06 35 21 08 96

Maison de la Châtaigne Basque
Production et transformation de la châtaigne basque (18 produits de référence).
Route de Agerrea, Macaye – 06 52 15 46 25

Sainte-Marie Panpi
Porc basque kintoa (AOP), poulets, jus de pomme, confiture de cerises.
Ferme Munhoa, Lantabat – 06 08 04 74 16

Xarnegu Sagarrak
Production, fabrication et vente de jus de pomme et cidre à base de variétés locales.
La Bastide-Clairence – 06 83 17 24 97

CONFITURES, MIEL ET PRODUITS DE LA RUCHE

Belazkabieta
Piment d'Espelette AOP, confiture de cerise d'Itsassou, agneaux, miel (labels Idoki et AB). Promenades à dos d'âne. Belazkabieta Etxeberria, Espelette – 05 59 52 98 02

Bipil Aguerria
Brasseur et producteur de Piment d'Espelette, miel et limonade.
Espelette – 07 52 02 06 55

Ferme Goxagorri-Céline Jorajuria
Production et transformation de fruits : confitures, sirops, coulis, compotes et jus.
Maison Mendikota, Macaye – 06 82 59 87 96

Ferme Harizkazuia
Miel et produits de la ruche – Ferme pédagogique.
1705 chemin Harizkazuia, Cambo-les-Bains

GAEC Itsas Mendi
Viande de veau et de bœuf : caissette de veau (5 kg et 10 kg) et de bœuf (10 kg) – Plats cuisinés : axoa de veau (verrine de 750 g) – Confitures (fraise, pêche de vigne, cerise d'Itxassou, prune, brugnon, pastèque/orange), coulis (fraise et pêche de vigne), sirops (fraise, pêche de vigne) – Label Idoki. Maison Pentzian – Route de St Pée, Arbonne – 05 59 41 96 08

Hôtel Restaurant Ithurria-Café Ezkurra
Hôtel – Restaurant 1 étoile au guide Michelin – Bistrot – Bar – Fabrication de confitures maison. Place du fronton, Aïnhoa – 05 59 29 92 11

Idoia Apiculture
Apiculteur professionnel : miel, pollen, propolis, essein, reine-bio, nature et progrès. Hasparren – 09 54 47 90 65

L'Abeille Bleue
Apicultrice : miel, pollen, propolis, pain d'épice. Label AB. 06 77 52 41 45

Le Rucher Chirintaldia
Apiculteur, produits de la ruche. Beyrie-sur-Joyeuse – 05 24 37 12 02

Lorez Lore
Production de miel et produits de la ruche. Quartier Izoki – Urrizmeheko Bidea, Itxassou – 06 77 67 80 09

Maison de la Châtaigne Basque
Production et transformation de la châtaigne basque (18 produits de référence). Route de Agerrea, Macaye – 06 52 15 46 25

Pekoborda/Ferme Apicole Behoteguy
Apiculteur – Miel, pollen, propolis, pains d'épices et autres gourmandises à base de miel. Ordiarp – 07 84 91 03 28

Sainte-Marie Panpi
Porc basque kintoa (AOP), poulets, jus de pomme, confiture de cerises. Ferme Munhoa, Lantabat – 06 08 04 74 16

Ursumu
Fromage de brebis, lait, caillé, yaourt, confitures de cerises d'Itxassou et productions dérivées. 456 Etxeberria, Itxassou – 05 59 29 21 42

FARINE, POLENTA

Biperduna
Production de légumes plein champs en permaculture et piment d'Espelette, tisanes et fruits. Vente à la ferme. Chemin Magdalena, Cambo-les-Bains – 06 64 82 39 58

Gaec Pancousset
Fromage de chèvre Bio, chevreaux élevés sous la mère, veaux béarnais bio, farine de blé de population (vieilles variétés) bio. Maison Pancousset, route de touron, La Bastide-Clairence – 06 61 31 94 79

Idiartia Etxaldea
Produits fermiers bio : yaourt, lait, fromage blanc, farine de maïs, polenta. Ferme Idiartea, Bussunarits-Sarrasquette

Maison de la châtaigne Basque
Production et transformation de la châtaigne basque (18 produits de référence). Route de Agerrea, Macaye – 06 52 15 46 25

Xemiania
Vente directe de viande bovine – Pâtes, polenta et farine de blé et de maïs – Certifié Agriculture Biologique et Idoki. Ferme Xemiania, Béguios – 06 86 56 24 03

FROMAGES ET AUTRES PRODUITS LAITIERS

Antxondoko Borda
Magasin de la ferme Antxondoa – Fromage Ossau-Iraty – Cerises d'Itxassou – Charcuterie maison et autres produits fermiers. Ferme Antxondoa, Itxassou – 06 45 56 26 39

Apalaga
Élevage de caprins et transformation fromagère. 398 chemin Elizagaraikoborda, Ustaritz – 06 29 80 52 27

Bidartia Etxaldea
Élevage de vaches laitières. Producteur fermier de fromages frais et affinés, lait, crème, beurre. Bidartia, Ascarat – 05 59 37 16 70

Duhalde Beñat et Maite
Fromage fermier bio AOP Ossau-Iraty, crottins de brebis, caillé. Merguez bio, mouton. Labels AB et Idoki. Betirisastea, Ayherre – 05 59 29 68 79

Dunate Jauberria
Fromage de brebis en bio. Labels AOC Ossau-Iraty et Idoki. Vente directe à la ferme. Jauberria, Ayherre – 05 59 29 12 19

EARL Elgarrekin
Vente de fromages de chèvre.
Maison Beherania, Orègue – 06 33 21 06 60

Ferme Agerria
Porcs basques Kintoa, charcuterie, fromage AOP Ossau-Iraty ; visite de la ferme ; accueil gratuit de camping-cars.
Quartier Kolorotz, Saint-Martin-d'Arberoue

Ferme Atxinea
Fromage Ossau-Iraty – Charcuteries de la Ferme - Vente directe. Idaux-Mendy – 06 83 17 43 37

Ferme Erreka
Vente et production de produits locaux : porcs élevés en plein air. Repas à la ferme. Route d'Itxassou, Basseboure, Espelette – 05 59 93 80 29

Ferme Etxartia
Production d'oeufs et fromage de brebis AOP Idoki. Maison Etxartia – Quartier Larrarte, Hasparren – 06 21 50 35 40

Ferme Gaztena
Transformation fromagère fermière – Fromage de brebis AOP Ossau-Iraty.
Maison Gaztenania, Ossès – 05 59 37 78 21

Ferme Hoilly
Tommes des Pyrénées Manex têtes noires, caissettes d'agneaux, porc laineux.
577 chemin Hoilly, Etchebar – 06 74 74 32 77

Ferme Iturrino
Fromage de brebis fermier Ossau-Iraty – Bleu de brebis.
Méharin – 05 59 67 05 67

Ferme Oheta Etxaldea
Tomme de vache au lait cru – Produits laitiers (lait cru, yaourts, fromage blanc) – Conserves de veau (axoa de veau, blanquette de veau) – Barquettes de viande fraîche (veau et boeuf) - Labels Idoki et AB. Ferme Oheta, Saint-Martin-d'Arrossa – 05 59 37 74 58

Gaec Aozteia
Vente directe de fromage Ossau-Iraty fermier de manex têtes noires, charcuterie, salaisons de porc Kintoa.
Maison Aozteia, Bunus – 06 72 36 91 91

Gaec Aroztegi
Transformation fromagère Ossau Iraty, légumes et piment d'espelette bio.
Quartier basaburu, Itxassou – 06 35 29 79 19

Gaec Artzainak
Fromage de brebis. AOC Ossau-Iraty et Idoki. Ferme Le Château – Pessarou, La Bastide-Clairence – 05 59 29 42 56

Gaec Barnetxia
Vente directe de fromage de brebis. Licq-Athérey

Gaec Biok
Ferme en agriculture biologique – Produits laitiers (yaourt et fromage de vache) – Kiwaï - Farine grand roux – Élevage bovins et porcs - Vente de viande.
Uhartia, Gamarthe – 05 59 49 19 73

Gaec Biotzeko
Fromage de brebis AOC Ossau-Iraty – En conversion bio – Marché de La Bastide Clairence et vente à la ferme.
Istilekoborda – Quartier Egiptoa, La Bastide-Clairence – 06 20 22 76 34

Gaec Bixartea
Production fermière – Transformation fromagère – AOP Ossau-Iraty – Caillé, breuil, camembert et crottins au lait de brebis.
Ayherre – 05 59 29 16 99

gan

JÉRÉMIE CHARO
64120 St-Palais / Donapaleu
05 59 65 71 48

Faîtes le choix d'un assureur de proximité
Zuen tokiko asurantza

Assurances particuliers & professionnels
Études et Devis gratuits
Partikular eta profesionalen asurantzak
Azterketa eta debisa kitorik

Garage intxaurmendi

Entretien et réparation toutes marques automobiles
RD 14 - Le Bourg, Bonloc - 05 59 42 14 30

MOTRIO
simplifions l'entretien auto

Gaec Elurti
Élevage ovin, lait et transformation fromagère (tomme, crottins, fromage blanc, breuil au lait de brebis).Maison Kayola, Ascarat – 06 76 23 97 09

Gaec Esnekiak
Lait bio, entier et demi-écrémé (pasteurisé) ; crème fraîche et beurre; fromage blanc, panacotta et yaourts (nature et aux fruits). Produits laitiers biologiques (lait de vache, beurre, crème, fromage blanc).
Labels AB et Idoki.
Uhaldegaraia, Mendionde – 05 59 70 23 28

Gaec Ixuribeherea
Fromage de chèvre – Viande de chevreau (AB + Idoki) – Jus de pomme (AB + Idoki) – Porc Kintoa (Idoki).
Maison Ixuribeherea, Ayherre – 06 43 33 92 96

Gaec Jauregizahar
Fromage fermier AOP Ossau-Iraty – Viande fraîche et jambon de porc AOC Kintoa, conserves. Label Idoki. Jauregizaharria, Sauguis-Saint-Etienne – 05 59 28 58 11

Gaec Ttukulua
Production et vente de fromage de brebis et d'oeufs. AOP + IDOKI + AB.
Maison Ttukulua, Hasparren – 05 59 70 11 27

Gaec Xokoa
Fromage de brebis.
Maison Xokoa, Anhaux – 05 59 37 06 64

Gaec Zabalainia Etxaltea
Yaourt et fromage de brebis – AB et AOP Ossau-Iraty. Maison Zabalainia, Arrast-Larrebieu – 05 59 28 81 97

Gaec Arla
Fromage de brebis – Produits frais – Label AB et AOP Ossau-Iraty.
Saint-Just-Ibarre – 06 70 33 20 00

Gaec Ametzalde
Vente de fromages et caissettes d'agneaux.
Maison Irramio, Lasse – 06 32 94 19 97

Gaec Pancousset
Fromage de chèvre Bio, chevreaux élevés sous la mère, veaux béarnais bio, farine de blé de population (vieilles variétés) bio.
Maison Pancousset, route de touron, La Bastide-Clairence – 06 61 31 94 79

Gaec Uhartetxerri
Élevage de brebis laitières en bio. Fabrication de fromage Ossau-Iraty, mamia et breuil.
Maison Uhart Etxeberria, 621 karrika zaharra, Saint-Pée-sur-Nivelle – 06 40 19 08 98

Garaikoetxea – Dominique Aincy
Vente de fromage fermier de vache. Label Idoki. Garaikoetxea, Hasparren – 05 59 29 62 16

Garatea
Fromage de brebis.
Garatea, Suhescun – 05 59 37 60 38

Goxoan
Producteur de fromage de brebis et de chèvre, de mamia (Idoki). Xabat Baita – 2350 route de Biriatou, Urrugne – 06 21 69 34 75

Idiartia Etxaldea
Produits fermiers bio : yaourt, lait, fromage blanc, farine de maïs, polenta.
Ferme Idiartea, Bussunarits-Sarrasquette

Jon Paulerena
Fromage de brebis.Esterençuby – 07 62 71 35 38

Kixka Xilo (Larraldea)
Fromage AOP, produits frais. Labels AOP et IDOKI. Maison Larraldia, Saint-Just-Ibarre – 05 59 37 81 65

La Ferme du Brukiza
Producteur fermier de fromage de chèvre et kiwis ; labels Idoki et AB ; visites de la ferme.
La Ferme du Brukiza, Bergouey-Viellenave – 05 59 09 36 55

Murgia Etxaldea
Fromage de brebis et fromage de chèvre.
Maison Murgia, Ossès – 06 71 36 47 62

Pittika
Fabrication et vente de fromage de chèvre (tomme, frais et crottins) – Chevreaux à la saison. Maison Haize – 605 Chemin Aldapaina, Souraïde – 06 16 47 01 28

Ursumu
Fromage de brebis, lait, caillé, yaourt, confitures de cerises d'Itxassou et productions dérivées.
456 Etxeberria, Itxassou – 05 59 29 21 42

Uthurralt Etxaldea (Gaec Kokoitxe)
Fromage de brebis (Idoki, AOP Ossau-Iraty).
Moncayolle-Larrory-Me – 05 59 28 15 80

FRUITS, LÉGUMES

Amandine et Aymar Bourgy
Maraîchage Bio – Label AB.
Maison Jauberria, Amendeuix-Oneix

Antoine Ducoulombier
Maraîchage, plantes médicinales et champignons. Chemin Olhasso – Res Olhasso 2 - Bat A, Saint-Pée-sur-Nivelle – 09 53 31 44 66

Atharri
Producteur de piment d'Espelette AOP et maraichage. Itxassou – 06 16 11 63 17

Bachacou David
Poulets – poules pondeuses – petits fruits et fruits transformés. Label Bio.
Maison Iturri, Bunus – 06 58 59 89 24

Beñat Lecuona Maraicher
Maraîcher. Andoitzen Borda, Sare – 06 13 74 55 35

Biperduna
Production de légumes plein champs en permaculture et piment d'Espelette, tisanes et fruits. Vente à la ferme.
Chemin Magdalena, Cambo-les-Bains – 06 64 82 39 58

Brialy François
Maraîchage biologique.
Bergouey-Viellenave – 05 59 38 42 20

Domaine Xixtaberri
Cueillette de myrtilles AB ouverte au public.
Cambo-les-Bains

Elcano – Amizolako Landa
Maraîchage biologique. Route d'ostalapia, Saint-Jean-de-Luz – 06 27 83 49 98

Escuer – Duch Eneko
Maraîcher – Label Idoki. Quartier Celhay – Chemin Sautenea, Briscous – 07 81 70 45 84

Etxexuriako baratzea
Fruits : pommes, poires, cerises, pêches, abricots, prunes et petits fruits : fraises, framboises, myrtilles, cassis et groseilles.
1904, route d'Amorots, 64120 Béguios

Ferme Atxuri-Alde Etxaldea
Maraîchage bio – Label AB.
Omordia, appt n°8, Sare – 06 87 15 61 30

Ferme Berroeta – HanGora Etxaldea
Élevage de chèvres Angora AB et vente de produits de laine mohair ; légumes de conservation, patates, oignons, courges, haricots secs (suivant la saison) AB.
Berroeta, Hosta – 05 59 49 02 33

Ferme Goxagorri-Céline Jorajuria
Production et transformation de fruits : confitures, sirops, coulis, compotes et jus.
Maison Mendikota, Macaye – 06 82 59 87 96

Ferme Pintan Darricau
Producteur – Maraîcher – Vente directe.
49 chemin de Hargous, Bayonne – 06 69 57 69 15

GAEC Aroztegi
Transformation fromagère Ossau Iraty, légumes et piment d'espelette bio.
Quartier basaburu, Itxassou – 06 35 29 79 19

GAEC Etxexuria
Maraîchage.
Etxexuria, Irissarry – 06 14 15 76 63

GAEC Itsas Mendi
Viande de veau et de bœuf : caissette de veau (5kg et10 kg) et de bœuf (10kg) - Plats cuisinés : axoa de veau (verrine de 750g) – Confitures (fraise, pêche de vigne, cerise d'Itxassou, prune, brugnon, pastèque/orange), coulis (fraise et pêche de vigne), sirops (fraise, pêche de vigne) – Label Idoki.
Maison Pentzian – Route de St Pée, Arbonne - 05 59 41 96 08

Hurpeau Vincent
Piment d'Espelette AB et Idoki, plants de fleurs et de légumes. Espelette – 06 81 37 16 76

La Ferme Berhonde
Maraîchage diversifié – Vente en direct.
756 Chemin de Berhonde, Urt – 06 87 33 10 32

La Ferme Uhaldea
Maraîchage et poules pondeuses.
148 Chemin Uhaldia – Quartier Helbarron, Saint-Pée-sur-Nivelle – 06 73 28 31 84

La Ferme du Brukiza
Producteur fermier de fromage de chèvre et kiwis ; labels Idoki et AB ; visites de la ferme.
La Ferme du Brukiza, Bergouey-Viellenave – 05 59 09 36 55

La Ferme d'Uhaldia
Structure d'insertion par le maraichage.
Maison Aguerria, quartier Minotz, Hasparren – 06 14 52 45 13

Laco Ramuntxo
Maraîchage – Label AB.
Salaberria, Hélette – 06 65 64 69 19

Larrea Francis
Maraîchage, arbres fruitiers. Label AB.
Haitz Ondoa, Mendionde – 06 87 39 55 51

Larrondo Patrick
Maraîcher bio – Vente à l'AMAP d'Hendaye – Marché d'Hendaye le mercredi et samedi.
177 route de Garlatz, Hendaye – 06 82 00 79 60

Les Jardins de Harda
Maraîcher BLE et permaculture.
515 chemin Harda, Ustaritz – 06 48 02 34 43

Les Kiwis de Dany
Production de kiwis : jus de kiwi/pomme, nectar de kiwi, confiture kiwi/citron, compote kiwi/pomme, kiwis déshydratés. De décembre à mai, fruits frais.
3511, Chemin de Halage, Sames – 06 74 46 84 19

Maider Azarete
Maraîchage – Label AB.
Ibartxoa, Sare – 06 77 35 34 05

Maritxu eta Eric Amestoy
Producteurs et transformateurs de piments d'Espelette ; oeufs et légumes.
Maison Leku ona, Halsou – 06 16 44 59 42

Milika
Verger – Sorbets Idoki – Label AB.
Maison Karrikaburua – Quartier Xuhito, Anhaux – 06 41 68 50 24

Segida
Petite restauration, production de piments d'espelette, charcuterie et salaison de porc et legumes.
Maison conchoinea, Aïnhoa – 06 85 69 93 82

Stéphane Perrier
Maraîchage. Anhaux

Xotildeia
Maraîchage. Les Serres, Armendarits – 05 59 37 74 69

Zamponi Dominique
Exploitation agricole, maraîchage.
Laustanborda, Ispoure – 05 59 37 15 13

DROGUERIE QUINCAILLERIE
LE MANDRILL
DEPUIS 1937

SAS LE MANDRILL

05 59 55 01 70

70 bis, boulevard Alsace Lorraine - **64100 BAYONNE**

DROGUERIE CENTAUR

05 59 63 19 55

83, rue de Hausquette - **64600 ANGLET**

WWW.LEMANDRILL.FR - INFO@LEMANDRILL.FR

Gestion Points de Vente

ACSIO

Caisses enregistreuses
Terminaux de points de vente
Terminaux bancaires
Monétique et monnayeur
Vidéoprotection

Nos valeurs font ce que nous sommes !

Tél. : 06 73 08 30 36 / 07 82 57 78 85

ACCOMPAGNEMENT
CONSEIL
LOCATION
MAINTENANCE

SERVICE TECHNIQUE

7/7

www.acsio.fr

PIMENTS, PIMENTS D'ESPELETTE

Atharri
Producteur de piment d'Espelette AOP et maraîchage. Itxassou – 06 16 11 63 17

Belazkabieta
Piment d'Espelette AOP, confiture de cerise d'Itsassou, agneaux, miel (labels Idoki et AB). Promenades à dos d'âne. Belazkabieta Etxeberria, Espelette – 05 59 52 98 02

Biperduna
Production de légumes plein champs en permaculture et piment d'Espelette, tisanes et fruits. Vente à la ferme. Chemin Magdalena, Cambo-les-Bains – 06 64 82 39 58

Bipil Aguerria
Brasseur et producteur de Piment d'Espelette, miel et limonade. Espelette – 07 52 02 06 55

Haranea
Élevage et vente directe de porcs et poulets fermiers – Piment d'Espelette bio – Label Idoki. Haranea – Basaburu, Itxassou – 05 59 93 92 43

L'Atelier du Piment
Visites ludiques, dégustations gratuites, production, transformation de piment d'Espelette. Maison Gure Atherbea – Chemin de l'Église, Espelette – 05 59 93 90 21

Lurretik
Producteurs de piment. Magasin de producteurs locaux. Visite gratuite de l'exploitation avec dégustation de mai à octobre le mardi et vendredi à 11h (et sur rendez-vous). 55 place du Jeu de Paume, Espelette – 05 59 93 82 89

Maritxu Eta Eric Amestoy
Producteurs et transformateurs de piments d'Espelette; œufs et légumes.
Maison Leku ona, Halsou – 06 16 44 59 42

Mon Pimentier
Production et transformation de Piment d'Espelette – Ateliers culinaires et galerie d'art. Espelette – 05 59 29 29 89

Stéphane Michelena
Jardinier, piment d'Espelette (AOP), maïs Grand Roux basque. Irazabal Beheria – 2000 route de Irazabale, Espelette – 06 18 80 84 89

Uronakoborda
Piment d'Espelette AOP – Porc Kintoa AOP. Aïnhoa – 06 21 11 66 92

PISCICULTURE

Pisciculture Ispeguy
Élevage de truites arc-en-ciel, atelier de transformation, truites éviscérées et filets de truites de plusieurs calibres.
150 Chemin de la pisciculture d'Ispeguy, Saint-Etienne-de-Baïgorry – 05 59 37 41 03

Truite de Banka
Élevage de truites.
Route des Aldudes, Banca – 05 59 37 45 97

PLANTS DE FLEURS ET DE LÉGUMES

GAEC Ancia
Plants de légumes, aromatiques et fleurs bio. Label AB. Route Inchauspé, Sauguis-Saint-Etienne – 07 69 85 85 53

Hazitik Lilia
Plants maraîchers biologiques – Label AB – Vente directe sur place. Quartier Ibarron – Route d'Ahetze, Saint-Pée-sur-Nivelle – 05 59 54 95 04

Hurpeau Vincent
Piment d'Espelette AB et Idoki, plants de fleurs et de légumes. Espelette – 06 81 37 16 76

TISANES, HERBES AROMATIQUES

Berdea
Producteur de chanvre. Vente de produits à base de CBD. 157, chemin dolhareko bidea, Saint-Pée-sur-Nivelle – 06 36 09 49 65

Biperduna
Production de légumes plein champs en permaculture et piment d'Espelette, tisanes et fruits. Vente à la ferme. Chemin Magdalena, Cambo-les-Bains – 06 64 82 39 58

Caldumbide Jokin
Producteur de plantes aromatiques, médicinales et tisanes. Label AB.
Rue Berrueta, Arbonne – 07 68 18 56 17

Lursoinu
Producteur, cueilleur et transformateur de plantes médicinales et aromatiques.
Hegimehar, Maison du coté de la Rhune, Sare – 06 84 47 71 79

VIANDES, CHARCUTERIES, CONSERVES

Aldabia
Éleveur et transformateur de volailles élevées en plein air au Pays Basque.
Saint-Martin-d'Arrossa – 05 59 37 71 13

Antxondoko Borda
Magasin de la ferme Antxondoa – Fromage Ossau-Iraty – Cerises d'Itxassou – Charcuterie maison et autres produits fermiers.
Ferme Antxondoa, Itxassou – 06 45 56 26 39

Axuria
Collecte des animaux des adhérents (agneaux, vaches, veaux), transformation, conditionnement et commercialisation.
Avenue de Belzunce, Mauléon-Licharre – 05 59 28 33 65

Belazkabieta
Piment d'Espelette AOP, confiture de cerise d'Itsassou, agneaux, miel (labels Idoki et AB). Promenades à dos d'âne. Belazkabieta Etxeberria, Espelette – 05 59 52 98 02

Camino Kattin
Oeufs, agneaux, poulets, cochon.
Argaia, Arnéguy

Duhalde Beñat et Maite
Fromage fermier bio AOP Ossau-Iraty, crottins de brebis, caillé. Merguez bio, mouton.
Labels AB et Idoki.
Betirisastea, Ayherre – 05 59 29 68 79

Ferme Agerria
Porcs basques Kintoa, charcuterie, fromage AOP Ossau-Iraty ; visite de la ferme ; accueil gratuit de camping-cars.
Quartier Kolorotz, Saint-Martin-d'Arberoue

Ferme Atxinea
Fromage Ossau-Iraty – Charcuteries de la Ferme - Vente directe. Idaux-Mendy – 06 83 17 43 37

Ferme Erreka
Vente et production de produits locaux : porcs élevés en plein air. Repas à la ferme.
Route d'Itxassou, Basseboure, Espelette – 05 59 93 80 29

Ferme Hoilly
Tommes des Pyrénées Manex têtes noires, caissettes d'agneaux, porc laineux.
577, chemin Hoilly, Etchebar – 06 74 74 32 77

Ferme Italatzea
Élevage biologique de porcs et de vaches.
Caro – 06 10 43 58 12

Ferme Sagaspia
Élevage de bovins, viande bio, vente directe. Label AB. 37 avenue Gaztelaia, Chéraute – 07 83 59 51 79

Forsans Frédéric
Poulets fermiers, oeufs et miel. Label Idoki. Vente directe. Maison Pelloenea – Quartier Gibelarte, Itxassou – 06 95 25 44 37

Gaec Aozteia
Vente directe de fromage Ossau-Iraty fermier de manex têtes noires, charcuterie, salaisons de porc Kintoa.
Maison Aozteia, Bunus – 06 72 36 91 91

Gaec Biok
Ferme en agriculture biologique – Produits laitiers (yaourt et fromage de vache) – Kiwaï - Farine grand roux – Élevage bovins et porcs - Vente de viande.
Uhartia, Gamarthe – 05 59 49 19 73

Gaec Iparla Errotabehere
Poulets fermiers, œufs, poules plein air et agneaux de lait. Ferme Sohondonea, Saint-Martin-d'Arrossa – 05 59 37 74 36

Gaec Itsas Mendi
Viande de veau et de bœuf : caissette de veau (5kg et 10kg) et de bœuf (10kg) – Plats cuisinés : axoa de veau (verrine de 750g) – Confitures (fraise, pêche de vigne, cerise d'Itxassou, prune, brugnon, pastèque/orange), coulis (fraise et pêche de vigne), sirops (fraise, pêche de vigne) – Label Idoki.Maison Pentzian – Route de St Pée, Arbonne – 05 59 41 96 08

Gaec Ixuribeherea
Fromage de chèvre – Viande de chevreau (AB + Idoki) – Jus de pomme (AB + Idoki) – Porc Kintoa (Idoki).
Maison Ixuribeherea, Ayherre – 06 43 33 92 96

Gaec Jara Xolan
Vente de viande fraîche bovins, blondes d'Aquitaine – Porc basque Kintoa – Charcuterie – Salaisons porc Kintoa – Conserves (axoa, bolognaises).
Maison Jauberria, Ascarat – 06 76 67 23 75

Gaec Xedarria
Élevage ovin – Fromage AOP Ossau-Iraty – Viande de boeuf, veau et porc – Conserves.
Maison Xedarria, Ayherre – 06 30 33 47 05

Gaec Ametzalde
Vente de fromages et caissettes d'agneaux.
Maison Irramio, Lasse – 06 32 94 19 97

Haranea
Élevage et vente directe de porcs et poulets fermiers – Piment d'Espelette bio – Label Idoki. Haranea – Basaburu, Itxassou – 05 59 93 92 43

Irioin
Éleveur de porcs en plein air. Vente de jambon de porc Kintoa, viande, conserves de porc basque (pâté, chichon, boudin, saucisses confites…) et salaison (saucisson, chorizo) de porcs transformés par ses soins.Banca – 06 89 87 88 22

Kukusoa
Production et vente directe de viande fraîche de bœuf, veau bio et porc AOP Kintoa, conserves, charcuteries.
Chemin Hegimehar, Sare – 06 74 01 39 71

La Ferme d'Alotz
Producteur de porc gascon (viande fraîche, confits, pâtés, conserves) et safran AB – Vente directe à la ferme – Chambres d'hôtes.
454 chemin du moulin d'Alotz, Arcangues – 06 83 03 03 28

Les Cochons du Berger
Élevage de porcs en plein air et bio
Poules pondeuses et projet de verger.
Lasse – 06 84 34 77 91

Makolatea
Viande (agriculture biologique, Idoki) : veau, vache et sasi ardi. Maison Makolatea – Quartier Elizaberri, Hasparren – 05 59 29 50 93

Sainte-Marie Panpi
Porc basque kintoa (AOP), poulets, jus de pomme, confiture de cerises. Ferme Munhoa, Lantabat – 06 08 04 74 16

Segida
Petite restauration, production de piments d'espelette, charcuterie et salaison de porc et légumes.
Maison conchoinea, Aïnhoa – 06 85 69 93 82

Uronakoborda
Piment d'Espelette AOP – Porc Kintoa AOP.
Aïnhoa – 06 21 11 66 92

Xemiania
Vente directe de viande bovine – Pâtes, polenta et farine de blé et de maïs – Certifié Agriculture Biologique et Idoki. Ferme Xemiania, Béguios – 06 86 56 24 03

ARROBIO

EZPELETAKO BIO
GARAGARNO EGILEAK

VOLAILLES, ŒUFS

Arrayoa
Vente de canard gras et conserves – Chambre d'hôtes.
Ferme Arrayoa, Ascain – 05 59 54 06 18

Bachacou David
Poulets – poules pondeuses – petits fruits et fruits transformés. Label Bio.
Maison Iturri, Bunus – 06 58 59 89 24

Baslurre
Vente d'œufs de ferme bio. AMAP de Saint-Jean-Pied-de-Port et marché tous les jeudis.
Lopisteiko borda, Béhorléguy – 05 59 37 29 44

Camino Kattin
Oeufs, agneaux, poulets, cochon.
Argaia, Arnéguy

Earl Segui
Vente d'œufs bio – Label AB. 122 route de Kinkil, Béhasque-Lapiste – 06 23 80 25 28

Etchegoyen Volailles
Négoce de volailles. BP 37 – 5 avenue du Bois de la Ville, Saint-Palais – 05 53 65 70 45

Ferme Ekijelki
Agriculteur – Vente directe d'œufs bio.
Route de Sunhar, Lichans-Sunhar – 06 83 95 96 56

Ferme Etxartia
Production d'oeufs et fromage de brebis AOP Idoki. Maison Etxartia – Quartier Larrarte, Hasparren – 06 21 50 35 40

Ferme Uhartia
Élevage, gavage, transformation de canards, foie gras, confits, produits frais de canards fermiers.
Quartier Ahargo Pea, Barcus – 05 59 28 92 09

Gaec Hameka
Agriculteur, éleveur, gaveur et transformateur de canards (variété locale Kriaxera) – Vente directe. Maison Aphat, Arraute-Charritte – 05 59 65 40 28

Gaec Iparla Errotabehere
Poulets fermiers, œufs, poules plein air et agneaux de lait. Ferme Sohondonea, Saint-Martin-d'Arrossa – 05 59 37 74 36

Gaec Iribarne
Canard : foie gras, confits, pâtés, rillettes – Cidre. Etxebestia, Lasse – 06 71 41 63 34

Haranea
Élevage et vente directe de porcs et poulets fermiers – Piment d'Espelette bio – Label Idoki. Haranea – Basaburu, Itxassou – 05 59 93 92 43

La Ferme Uhaldea
Maraîchage et poules pondeuses.
148 Chemin Uhaldia – Quartier Helbarron, Saint-Pée-sur-Nivelle – 06 73 28 31 84

Les Cochons du Berger
Élevage de porcs en plein air et bio
Poules pondeuses et projet de verger.
Lasse – 06 84 34 77 91

Luma Etxaldea
Œufs, poulets, pigeonneaux. Label Idoki.
794 la vieille route du four, Gabat – 06 81 51 96 83

Maritxu Eta Eric Amestoy
Producteurs et transformateurs de piments d'Espelette ; oeufs et légumes.
Maison Leku ona, Halsou – 06 16 44 59 42

Sainte-Marie Panpi
Porc basque kintoa (AOP), poulets, jus de pomme, confiture de cerises.
Ferme Munhoa, Lantabat – 06 08 04 74 16

Suhastia
Agriculteur, éleveur de canards – Label Idoki.
Xuhastia, Béguios – 06 87 73 63 08

ARTISANS MÉTIERS DE BOUCHE, FABRICANTS

BISCUITS, MACARONS, CHOCOLATS, GLACES

Chocolat Cazenave
Chocolaterie artisanale depuis la fève de cacao jusqu'au produit final.
19 Rue Port Neuf, Bayonne – 05 59 59 03 16

Chocolat Pascal
Chocolaterie artisanale. Salon de thé, chocolat chaud, ambiance jazz.
32 quai Galuperie, Bayonne – 05 59 46 10 95

Chocolaterie Laia Txokolategia
Artisan chocolatier. Fabrication artisanale Bean-To-Bar de la fève de cacao au chocolat.
Rue de l'Eglise, Saint-Etienne-de-Baïgorry – 05 59 37 51 43

Franck Mendivé
Chocolats, pâtisseries, glaces.
14, rue Thiers, Saint-Palais – 05 59 65 74 50

Gioia
Production et vente de pâtisseries, pains et viennoiseries pour épiceries et vente directe sur les marchés.
9 Allée du Baroun, Bidache – 06 23 78 61 55

Haixpia
Production artisanale et vente de biscuits salés, sucrés. Cuisine bio et de saison.
Marché de producteurs 1er et 3ème mardi de chaque mois à la ferme.
Quartier Minhotz, Hasparren – 06 08 74 96 34

Kuki and Love
Fabrication et vente de cookies.
Saint-Pée-sur-Nivelle – 06 09 93 24 83

La Croustade d'Odette
Pâtisserie artisanale et traditionnelle – Spécialités du Sud-Ouest.
366 ZA Mendiko Borda, Briscous – 05 59 58 71 31

La Fabrique de Macarons
Fabrication et vente de biscuits et de macarons.
- 25 rue de la Citadelle, Saint-Jean-Pied-de-Port – 06 11 88 81 05
- 23 rue d'Espagne, Saint-Jean-Pied-de-Port – 06 11 88 81 05
- Rue Notre Dame, La Bastide-Clairence – 06 11 88 81 05

Lo Vi
Caféteria – Produits faits maison. 20 Place de la République, Hendaye – 05 59 45 71 76

Maison Pariès
Chocolatier – Pâtissier – Glacier.
- 9 rue Gambetta, Saint-Jean-de-Luz – 05 59 26 29 75
- 14 Rue Port-Neuf, Bayonne – 05 59 59 06 29
- 1 Place bellevue, Biarritz – 05 59 22 07 52
- Zone Putillenea – Socoa, Urrugne – 05 59 22 06 00

Milika
Verger – Sorbets Idoki – Label AB.Maison Karrikaburua – Quartier Xuhito, Anhaux – 06 41 68 50 24

Mr Txokola
Chocolatier.11 rue Jacques Lafitte, Bayonne – 05 59 15 66 94

Xokola Etxetera
Cave à chocolats, spécialités basques et glaces à la plancha givrée.
19 Rue de la Salie, Bayonne – 07 87 98 96 04

BOISSONS, VINS, SPIRITUEUX

Alaia Kombucha
Brasseur artisanal de Kombucha.
16 rue Passemillion, Bayonne – 07 67 79 69 88

Ama Lur
Une gamme de vins du Pays Basque, AOP IROULEGUY et DO NAVARRA.
12 allée des artisans, Anglet – 05 59 52 10 09

Arima
Thés glacés BIO sans sucres.
12 allée des artisans, Anglet

Arkatza Garagardotegia
Brasserie Paysanne Bio. Atelier 4 Habia, 561 ZA Errobi Alzuyeta, Itxassou – 06 36 21 84 30

Balea
Bières artisanales biologiques.
12 allée des artisans, Anglet – 05 59 52 10 09

Bipil Aguerria
Brasseur et producteur de Piment d'Espelette, miel et limonade. Espelette – 07 52 02 06 55

Brasserie Artisanale Hizketa
Fabrication de bières artisanales – Microbrasserie. Rue Principale, Saint-Pée-sur-Nivelle – 07 88 51 44 54

Brasserie Kipett
Brasserie de bière artisanale.
ZA Mendiko Borda, Briscous – 06 60 03 41 18

Brasserie Artisanale Arrobio
Bières bio. 180, Plazako Karrika, Espelette – 06 16 90 07 22

Cidre Eztigar
Fabrication et vente de cidre et de jus de pomme à base de variétés locales.
Beltxu, Saint-Just-Ibarre – 05 59 37 87 12

Egiazki (Patxaran)
Liqueurs et spiritueux.
Zone Lizardia – Ibarron, Saint-Pée-sur-Nivelle

Etxeko Bob's Beer
Etxeko Bob's Beer est une petite brasserie artisanale située au cœur du Pays Basque à Hasparren. 69 rue Francis Jammes, Hasparren – 05 59 29 70 39

Euskola
Zapore naturaletan oinarritutako kola artisaua. 12 allée des artisans, Anglet – 05 59 52 10 09

Izanaia
Bières de Pain du Pays Basque.
3 rue Gambetta, Biarritz – 06 13 36 54 62

Kupela
Négoce de cidres, vins et spiritueux.
12 allée des artisans, Anglet – 05 59 52 10 09

La Superbe
Brasserie – Production de bière artisanale.
14 Rue de l'Industrie, Anglet – 06 88 71 32 09

La Bière des Docks
Bière artisanale, dégustation, visite.
44 rue Louis Mariano, Biarritz – 06 33 71 37 12

La clique
Brasserie artisanale. 5 rue Bazter Bidea, atelier 2, Bidart – 06 34 17 42 57

Le Pressoir du Pays Basque
Jus artisanaux, pressés au Pays Basque à partir de fruits de la région.
12 allée des artisans, Anglet

Loreak
Sangria Basque Artisanale.
12 allée des artisans, Anglet – 05 59 52 10 09

Olatu Jus
Boissons artisanales du Pays Basque : jus, thés glacés, limonades, etc.
5 impasse Hispano, Anglet – 06 13 46 79 57

— BOUCHERIES, CHARCUTERIES, — CONSERVES

Arka
Artisan charcutier, bistrot gourmand.
Maison Ongi Ethorria, Sare

Boucherie Bidegain
Boucherie – Charcuterie. 18 bis boulevard Alsace Lorraine, Bayonne – 05 59 55 07 10

Boucherie Charcuterie Ursuya
Boucherie, charcuterie. 32 avenue St François Xavier, Ustaritz – 05 40 48 07 35

FROMAGES
ARRADOY
LES BERGERS DE ST MICHEL

OSSAU-IRATY
BÉARN & PAYS BASQUE GARANTIS

100 % lait du pays basque . 100 % races locales
Fabrication artisanale au lait cru

Une petite fromagerie ancrée dans son territoire de montagne perpétuant la tradition des meilleurs fromages de brebis traditionnels basques, issus d'un mode d'élevage raisonné et d'une fabrication artisanale

S.A.R.L Garazi
Quartier Elizaita
64220 Saint-Michel

Vente directe en boutique
du lundi au vendredi
8h-12h et 14h-17h

05 59 37 23 13
www.fromage-arradoy.fr
contact@fromage-arradoy.fr

GUSTOKI

*La fraîcheur du marché, le confort d'être livré**

** Voir secteurs et jours de livraisons sur le site www.gustoki.eus*

En direct des maraîchers locaux, légumes bio et de saison & Epicerie fermière et artisanale 100% Pays Basque

Tokiko baratzezainen eskutik, bio eta sasoiko barazkiak & Janari eta artisau-denda % 100 Euskal Herrikoa

Vente en ligne / Salmenta interneten **www.gustoki.eus**

Boutique ouverte en continue/Denda egun osoan idekia
Mercredi et Vendredi / Asteazken eta ostiraletan : 11:00 - 18:00

Marché d'Hendaye Sokoburu tous les samedis matin / Hendaiako merkatua larunbat goizetan

Vegan

Contact : Josie Ducousso 06 822 223 51• gustoki@gustoki.eus

Boucherie Harcaut
Boucherie – Charcuterie – Chevaline. 23 rue poissonnerie, Bayonne – 05 59 59 16 21

Boucherie Mocorrea
Boucherie – Charcuterie – Traiteur. Place de l'église, Saint-Pée-sur-Nivelle – 05 59 54 17 48

Boucherie Romuald
Boucherie – Charcuterie – Plats cuisinés. 18 avenue Kennedy, Biarritz – 05 59 23 23 26

Boucherie Charcuterie Urrutia (Xaharrenea)
Boucherie – Charcuterie. Maison Xaharrenea – Rue Jean Fourcade, Urrugne – 05 59 54 62 00

Boucherie de Sare
Boucherie – Charcuterie – Traiteur. Quartier Omordia, Sare – 05 59 54 23 80

Boucherie des Familles
Boucherie, charcuterie, volailles, plats cuisinés. 23 rue Gambetta, Saint-Jean-de-Luz - 05 59 26 03 69

Boutique Haïtia
Produits régionaux et petites restaurations. 2 Rue des Carmes, Bayonne – 09 81 43 70 05

Charcuterie Aubard
Charcuterie (porc du Kintoa), plats cuisinés, buffets, réceptions.
- 3 rue Luis Mariano, Biarritz – 05 59 47 27 46
- 18 A Rue Poissonnerie, Bayonne – 05 59 59 52 03
- 43 boulevard Alsace Lorraine, Bayonne – 05 59 55 02 27

Chez Yves
Boucherie, charcuterie, traiteur, conserves. 40 Av de Verdun, Biarritz – 05 59 24 39 34

Codega
Boucherie – Charcuterie. 12 Chemin d'Arans, Bayonne – 05 59 63 36 13

Conserverie Hoberena
Conserverie de spécialités basques. Licq-Athérey – 05 59 28 61 19

Haïtia/Boucherie Houyou
Boucherie – Charcuterie – Conserves – Plats cuisinés. 7 avenue Alsace Lorraine, Mauléon-Licharre – 05 59 28 03 28

Louis Ospital
Charcuterie artisanale – Salaisons – Conserves. 47 rue Jean Lissar, Hasparren – 05 59 29 63 06

Maison Balme
Épicerie fine autour de la truffe – Petite restauration sur place et à emporter.
- 19 Halles centrales, Bayonne – 06 17 74 52 99
- Halles de Biarritz, Biarritz

Maison Gastellou
Boucherie – Charcuterie – Épicerie Fine
- 8 rue d'Uhart, Saint-Jean-Pied-de-Port – 05 59 37 02 69
- 37 rue Léon Gambetta, Saint-Jean-de-Luz – 05 59 23 40 73
- 376 Karrika Nagusia, Espelette – 05 59 74 04 27
- RD 333, Saint-Jean-le-Vieux – 05 59 37 27 00
- 9 rue d'Espagne, Saint-Jean-Pied-de-Port – 05 59 49 10 49
- 26 rue Gambetta, Biarritz – 05 59 23 69 48

Maison Henault
Boucherie – Charcuterie – Traiteur. 5 promenade de la Barre, Anglet – 05 59 03 99 02

Maison Montauzer
Charcuterie salaison. 110 route du moulin de la Ferrerie, Bardos – 05 59 56 84 04

Maison Petricorena
Produits régionaux. Quartier Occos – Route de Guermiette, Saint-Etienne-de-Baïgorry – 05 59 37 41 36

Pierre Ibaialde
Jambon, foie gras, conserves – Artisan conserveur – salaisonnier – Visite gratuite de l'atelier. 41 rue des Cordeliers, Bayonne – 05 59 25 65 30

BOULANGERIES, PÂTISSERIES, TALO

1001 Saveurs
Boulangerie – Pâtisserie artisanale – Snacking. 73 route de la corniche, Urrugne - 05 59 23 71 35

Au Fournil de la Licorne
Boulangerie – Pâtisserie – Snacking – Viennoiserie. RN 10 Le Plateau – Centre Bide Artean, Bidart – 05 59 47 79 91

Bi Ogi
Paysan meunier boulanger – Label AB. Amorots-Succos – 05 59 09 37 13

Bio'langerie des Moulins
Paysan boulanger – Label AB. Moulin Bizikoeihera, Lantabat

Boulangerie A.Fernandez
Boulangerie – Viennoiserie – Tarterie – Snacking. Geltoki etorbidea, 12, Biarritz – 05 59 85 49 92

Boulangerie Berterreix
Boulangerie – Pâtisserie. Place de la Poste, Espelette – 05 59 93 91 67

Boulangerie Bidart
Boulangerie – Pâtisserie – Chocolaterie – Snacking. Vente de Talo pour évènements . Place St Jean, Hasparren – 05 59 29 61 86

Boulangerie Darrigues
Boulangerie – Pâtisserie. Place 1609, Saint-Pée-sur-Nivelle – 05 59 54 52 37

Boulangerie Inda
Boulangerie – Pâtisserie – Gâteaux basques. Zone Lanzelai – Bâtiment Hamekak, Ascain – 05 59 22 25 46

Boulangerie Irastorza
Boulangerie. Maison Château Neuf, Saint-Etienne-de-Baïgorry – 05 59 37 40 06

Boulangerie Krakada
Boulangerie – Pâtisserie – Salon de thé. Bâtiment Ateka – Place du fronton, Itxassou – 05 59 29 32 74

Boulangerie le Petit Sablé
Boulangerie – Pâtisserie. 173 Route de Saint Pierre d'Irube, Villefranque – 05 59 44 91 35

Boulangerie Ogi Ona
Boulangerie – Pâtisserie. 15 boulevard Alsace Lorraine, Bayonne – 05 24 33 55 53

Boulangerie Pâtisserie Dagassan
Boulangerie – Pâtisserie. Tardets-Sorholus – 05 59 28 51 34

Boulangerie Pâtisserie Garat
Boulangerie – Pâtisserie – Snack
- 52 avenue de Barragary, Chéraute – 05 59 28 91 93
- Le bourg, Barcus – 05 59 28 91 93

Boulangerie Sarçabal
Boulangerie – Pâtisserie.
- 10 route de Bayonne, Uhart-Cize – 05 59 37 01 89
- Le Bourg, Saint-Jean-le-Vieux – 05 59 37 11 89

Boulangerie du Fronton
Boulangerie – Pâtisserie – Snacking. 6 rue des écoles, Souraïde – 05 59 29 39 50

Carré'ment Gourmand Mouguerre
Boulangerie – Pâtisserie – Snacking. 660 route des Salines, Mouguerre – 05 59 25 87 48

Carré'ment Gourmand
Boulangerie – Pâtisserie. 2 Rue Gleizé, Bayonne

Eklat
Pâtisserie – Salon gourmand – Repas du midi. 2 Rue Marengo, Bayonne – 05 59 42 64 95

Etxe Goxoan
Boulangerie – Pâtisserie. 51 Avenue Jean Jaures, Ciboure – 05 59 47 18 38

Fagoa
Boulangerie, viennoiserie, pâtisserie biologique.
3 rue du Bois Belin, Anglet – 05 59 03 47 67

Franck Mendivé
Chocolats, pâtisseries, glaces.
14 rue Thiers, Saint-Palais – 05 59 65 74 50

GS Taloa
Fabrication et vente de talo – Prestation sur site (évènementiel) et location de matériel de restauration.
672 Chemin Mixelenea, Ascain – 06 07 60 06 74

GVella
Artisan pâtissier, salon de thé. 12 place Louis Pasteur, Bayonne – 09 88 01 88 10

Gioia
Production et vente de pâtisseries, pains et viennoiseries pour épiceries et vente directe sur les marchés.
9 Allée du Baroun, Bidache – 06 23 78 61 55

Hungry Belly
Pâtisserie et micro cantine végétarienne.
12, avenue de la Gare, Biarritz – 09 86 40 52 39

L'étoile Gourmande
Boulangerie, pâtisserie, snacking. Artisans Gourmands. 40, avenue de l'interne Jacques Loeb, Bayonne – 05 59 70 21 22

La Croustade d'Odette
Pâtisserie artisanale et traditionnelle – Spécialités du Sud-Ouest. 366 ZA Mendiko Borda, Briscous – 05 59 58 71 31

Labetxoa
Fournil (produits de boulangerie bio) : pain, pains spéciaux, viennoiseries, talo, gâteaux basques et petite épicerie. ZA Xapar – RD 10, La Bastide-Clairence – 05 59 48 37 80

Lapurdiko taloak
Fabrication et vente de talos bios sur commande. 11 rue Ignace François Bibal, Ciboure – 06 64 30 82 02

Le Fournil de la Baleine
Boulangerie – Pâtisserie. 68 Avenue du Président J.F Kennedy, Biarritz – 05 59 23 14 51

Le fournil de Montbrun
Boulangerie, pâtisserie artisanale / snack. 62 avenue de Montbrun, Anglet – 05 59 42 05 90

Lebrun Jean-Pierre
Boulangerie – Pâtisserie. 6 rue des Gouveneurs, Bayonne – 05 59 59 19 63

Minhondo
Boulangerie – Pâtisserie. Vente de Talo pour évènements Indartenia, Irissarry – 05 59 37 60 57

Ogi Bihia
Boulangerie-Patisserie-casse croute. 1 lotissement larraidy, Hasparren – 05 35 39 02 11

Patisserie Pastel
Pâtisserie pour particuliers et professionnels.
ZA Larre Lore – Lot 10, Ascain – 05 59 22 81 05

Pâtisserie de l'Europe
Boulangerie – Pâtisserie – Chocolat – Sandwichs. Boulevard du Général Leclerc, Hendaye – 05 59 20 00 52

CONSERVES DE POISSONS, FRUITS DE MER, COQUILLAGES

Maison Mer
Poissonnerie – Traiteur – Conserves.
7, avenue de la mairie, Cambo-les-Bains – 05 59 29 71 47

CONSERVES VÉGÉ, TARTINADES – PRODUITS APÉRITIFS

Pikoka – Tapas et Légumes
Transformation et commercialisation de légumes biologiques, pickles et houmous.
28 Rue de Chassin, Anglet – 05 59 24 57 68

EUSKAL HERRIKO
LABORANTZA GANBARA

Pour une agriculture paysanne et durable
Laborantza herrikoi eta iraunkorraren alde

Transmission	Transmisioa
Installation	Instalazioa
Autonomie	Autonomia
Ressources locales	Tokiko baliabideak
Qualités des produits	Kalitatzeko ekoizpenak
Paysans nombreux	Laborari anitz
Territoire vivant	Lurralde bizia

www.ehlgbai.org - 05 59 37 18 82

Codega
BOUCHERIE
CHARCUTERIE

Depuis 1964

12 Chemin d'Arans, Bayonne - 05 59 63 36 13

FROMAGES ET AUTRES PRODUITS LAITIERS

Bastidarra
Laiterie artisanale – Vente directe de yaourts, fromages frais, crèmes dessert et produits du terroir. 35 allée des barthes, Bardos – 05 59 03 23 70

CLPB – Fromagerie des Aldudes
Fromagerie – Vente de fromages brebis et vache, beurre, lait en direct et aux professionnels. 2 Place des Remparts, Saint-Jean-Pied-de-Port – 05 59 49 10 31

Fromagerie des Bergers de Saint-Michel
Fabrication de fromage de brebis Ossau-Iraty au lait cru et bio. SARL Garazi – Quartier Elizaita, Saint-Michel – 05 59 37 23 13

HUILE, VINAIGRE, ÉPICES

Huilerie Errota – La Noisette Basque
Production de noisettes et artisan huilier – Visites, dégustation, vente directe et salon de thé. Impasse Yalaria – ZA Lizardia, Saint-Pée-sur-Nivelle – 09 81 12 95 68

Nouste Ekilili
Coopérative, achat d'huile végétale brute aux agriculteurs coopérateurs et revente en huile alimentaire végétale et animale. Gabat – 06 11 25 44 67

Vinaigrerie Saint-Jacques
Vinaigrerie artisanale. 6 rue Ramuntcho, Mauléon-Licharre – 06 16 54 22 83

Zabal'Oil
Boutique en ligne + marchés et AMAP : huiles d'olive artisanales bio et non bio – Olives artisanales bio et non bio – Vinaigres bio – Conserves fines. Hélette

PIMENTS, PIMENTS D'ESPELETTE

Bipia
Fabrication et vente de produits régionaux à base de piments d'Espelette. Route d'Halsou, Larressore – 05 59 93 21 86

THÉS, CAFÉS

Cafés Deuza
Torrefaction artisanale de cafés, vente de cafés et thés. 18 rue Garat, Saint-Jean-de-Luz – 05 59 26 04 36

Cafés Ximun
Torréfacteur. 7 rue de l'Adour, Bayonne – 05 59 15 99 91

Kikeran
Artisan torréfacteur : 15 cafés torréfiés en boutique. De l'Éthiopie jusqu'en Papouasie - Épicerie fine : huiles d'olive, poivres en vrac, piment d'Espelette, vinaigres... – Thés Dammann Frères avec plus de 230 références - Service de café à emporter. 19 boulevard Victor Hugo, Saint-Jean-de-Luz – 05 59 26 05 37

Thés des Docks
Commerce de détails de thés et infusions. 7 rue Luis Mariano, Biarritz – 05 59 26 29 81

Torrefaction Azeria
Torréfacteur de Cafés de Spécialité. Formation de barista. Revendeur Lamarzoco et Nueva Simonelli. 8 Allée Didier Maurat, Anglet – 06 19 08 32 96

DISTRIBUTION, VENTE

BOISSONS, VINS, SPIRITUEUX

Cave d'Irouléguy
Production de vins d'AOC Irouléguy rouges, blancs et rosés depuis 1970. Route de St Jean Pied de Port, Saint-Etienne-de-Baïgorry – 05 59 37 41 33

Chai Ludo
Cave à vin, épicerie fine. 31, rue des terrasses, Cambo-les-Bains – 05 59 93 40 29

Irouleguy Distribution
Distribution de vin pour particuliers et professionnels. Route de Saint Jean Pied de Port, Saint-Etienne-de-Baïgorry – 05 59 37 41 33

K Va Vin
Cave et bar à vins.
Le Bourg, Saint-Pée-sur-Nivelle – 06 51 72 15 40

Larzabal LSO
Distribution de boissons.
ZI Les Pontots, Bayonne – 05 59 57 10 10

Le Sang des Vignes
Caviste – Cave à manger. 11 avenue du Capitaine Resplandy, Bayonne – 09 83 45 05 90

Le Cellier des Docks
Caviste.
5 rue bis Luis Mariano, Biarritz – 05 59 23 68 46

Les Accords Éphémères
Caviste, dégustation,
art de la table, décoration.
33 rue d'Espagne, Bayonne – 05 59 55 10 84

Les Caves de Saint-Esprit
Cave à vins (vins, champagnes, spiritueux). Dégustation et œnologie. 14 avenue Alsace Lorraine, Bayonne – 06 63 03 99 62

Les Vins de Bastien
Caviste. 165 route de Sabrenia, Amendeuix-Oneix – 06 18 55 83 09

Les Vins de Vincent
Cave à vin, dégustation de vins, bières
- 20 avenue Duvergier de Hauranne, Bayonne - 05 59 25 48 04
- 13 avenue d'Espagne, Anglet – 05 59 03 68 39
- RD 918, Village des artisans, Ossès – 05 59 37 76 15
- ZAC de Parme, route Nationale 10, Anglet – 05 59 23 20 59

Mahatsa
Caviste engagé : sélection de vins bios, biodynamiques, natures, cours d'œnologie, exposition d'art. 10 chemin karrika, Saint-Pée-sur-Nivelle – 09 81 35 37 99

Md Vins
Caviste et dégustation. 3 boulevard de Cascais, Biarritz – 06 09 60 53 87

Notre Sélection
Cave à vin. Négociants en vins, spiritueux, alcools. 23 Boulevard Victor Hugo, Saint-Jean-de-Luz – 09 86 47 56 87

Pixta Boissons
Entrepositaire, grossiste en boissons.
BP 2, Saint-Martin-d'Arrossa – 05 59 37 74 90

Vignobles Et Découvertes
Caviste, vente de vins, champagnes spiritueux, ustensiles,
cours d'œnologie, dégustation.
1 rue Bernadou, Bayonne – 05 59 59 37 09

— ÉPICERIES, VENTE DE PRODUITS — BIOS ET FERMIERS

Alimentation Bar Tabac Paris
Alimentation – Bar – Tabac. 33 avenue Renaud, Saint-Jean-Pied-de-Port – 05 59 37 01 47

Bar – Epicerie Ttantto
Bar – Épicerie – Pizzeria.
Irissarry – 05 59 37 60 03

Betitik
Vente œufs, fromages, volailles, produits fermiers et épicerie bio. Voir sur le site pour les commandes et livraisons.
Maison Bidegaina – 46 chemin Ordozgoiti, Souraïde – 05 59 93 89 69

Bio C' Logik
Épicerie, primeur biologique et produits locaux. Bassussarry – 07 50 57 97 42

Bio de Luz
Magasin biologique – Alimentation et compléments, cosmétiques, fruits et légumes.
• 7 avenue Joachim Labrouche, Saint-Jean-de-Luz – 05 59 41 80 24
• 210 route départementale 810, Urrugne – 05 59 54 29 17

Biocoop Belha
Magasin bio. 125 avenue André Ithurralde, Saint-Jean-de-Luz – 05 59 41 36 45

Biocoop Bonheur
Magasin bio, restauration le midi. 2 rue des Pontots, Anglet – 05 59 26 63 18

Biocoop Etika
Magasin bio. 7 avenue Maréchal Juin, Bayonne – 05 59 55 00 82

Biocoop Parme
Magasin bio. ZAC de Parme, Anglet – 05 59 26 63 18

Biomonde Kimua
Épicerie bio et locale – Bar à bières et cafés - Diffusion d'événements sportifs. 14 Place Louis Laffargue, Lahonce – 05 59 55 03 44

Biovrac
Épicerie – Fruits – Légumes – Complément alimentaire – Cosmétiques. 26 avenue de la Marne, Biarritz – 05 59 47 93 67

Day By Day – Mon Épicerie en Vrac
Epicerie en vrac (épicerie salée, sucrée, droguerie, hygiène, fruits et légumes BIO LOCAUX). Docks de la negresse – 44 Rue Luis Mariano, Biarritz – 05 59 26 02 39

Elika Denda
Épicerie paysanne et bio. Espelette

Euskal Vrak
Épicerie, produits bio et locaux. 2 lotissement Cami, Saint-Pée-sur-Nivelle – 05 59 43 66 37

Eztika
Épicerie bio et paysanne (produits fermiers et bio). 5 Rue Zuharpeta, Saint-Jean-Pied-de-Port – 05 59 37 28 24

Farmily & Co
Magasin de producteurs. 6 rue Arnaud Detroyat, Bayonne – 05 64 11 53 60

Goizetik
Plateforme de produit bio. Maison bidegaina, 46 chemin Ordozgoiti, Souraïde – 07 86 43 78 99

Grain de Soleil
Épicerie et produits bio (esthétique, coiffure, naturopathie, diététique). 34 rue Arnaud Detroyat, Bayonne – 05 59 42 10 83

Gustoki
Épicerie fine de produits bio et fermiers locaux en circuit court. Bide artea, Urrugne – 06 82 22 23 51

Hemengo
Fromagerie, crèmerie, produits fermiers locaux, légumes bio de saison. 233 Hiribehere Karrika Ustaritz – 05 59 57 97 21

Hurbil
Magasin de producteurs. 1 bis bâtiment Orma – ZA Lizardia, Saint-Pée-sur-Nivelle

Kaiku Borda
Magasin de produits fermiers sous signe de qualité (Idoki, bio, AOP). Zone Ihardokia, Ossès – 05 59 49 10 64

L'Eau Vive
Supermarché bio. RN 10 – Avenue de Bayonne, Bidart – 05 35 45 97 50

L'Épicerie Biologique
Alimentation, produits d'entretien, compléments alimentaires, beauté. 5–7 rue du Jeu de Paume, Saint-Palais – 05 59 38 96 51

URTE 1972 50 ANS 2022

Collectivité service

SOLUTIONS POUR LE BUREAU

www.collectivite-service.com

Ona'ta Bio

ÉPICERIE BIO - CRÈMERIE - FRUITS & LÉGUMES

COSMÉTIQUES & COMPLÉMENTS ALIMENTAIRES

Chantal eta Fabienne

05 59 93 85 64

onatabio@gmail.com

ZAC Ordokia 64250 Itsasu/Itxassou

L'épicier Bio
Vente de fruits et légumes bio et locaux, plats à emporter ou restauration sur place les midi. 5, rue des Pluviers – ZA Forum, Bayonne - 05 59 20 65 21

La Mesure
Épicerie en vrac de produit locaux, et/ou bios et/ou artisanaux etc Alimentaire, droguerie, cosmétique, hygiène etc. 8 avenue du Maréchal Foch, Bayonne – 05 59 64 67 36

La Vie Claire
Magasin bio et produits naturels.
140 rue Belharra – ZI Jalday, Saint-Jean-de-Luz - 05 59 26 88 07

Les Comptoirs de la Bio Biarritz
Magasin biologique, alimentaire, cosmétiques, fruits et légumes et vrac.
4 rue des Mésanges, Biarritz – 05 59 42 08 50

Les Fermiers Basques
Magasin de produits locaux. Place des Arceaux, La Bastide-Clairence – 05 59 63 71 41

Les Jardins d'Aritxague
Épicerie, fruits, légumes, crèmerie, charcuterie, poulet en rôtisserie. 3 Avenue du Professeur Cuzacq, Anglet – 05 59 42 33 37

Les jardins de la Nive
Magasin de fruits et légumes bio.
3 rue Pannecau, Bayonne – 09 86 72 77 69

Libre Service Oyhenart
Épicerie, gaz, dépôt de pain.
Le bourg, Iholdy – 05 59 37 63 85

Loka Vrak
Épicerie vrac-zéro déchets-produits locaux-bio. 35 Ter Bld Victor Hugo-Résidence Tingitana, Saint-Jean-de-Luz

Lurra
Épicerie bio.
4 rue Gaskoina, Hasparren – 05 59 29 30 68

Minjopla
Épicerie de produits fermiers locaux en circuit court, plateaux charcuterie et fromages. 13 rue de Luc, Bayonne – 06 37 37 14 74

Naturala
Épicerie et produits bio, naturels et diététiques. Labels AB et Bai Euskarari.
37 boulevard des Terrasses, Cambo-les-Bains - 09 81 10 91 81

Naturalia Bayonne
Magasin-Épicerie bio et Naturelle. 8 bis chemin de Hayet, Bayonne – 05 59 52 06 87

Ona'ta Bio
Épicerie bio et produits locaux ; fruits et légumes. Espace ordokia – batiment C – Karrika nagusia, Itxassou

Otsokop
Supermarché coopératif et participatif.
1, avenue de Lattre de Tassigny, Bayonne – 05 40 07 03 00

Petit Grain
Magasin responsable, bio, vrac, local et veggie. 44 bis Chemin de Salbace, Bayonne – 05 59 42 10 83

Spar
Épicerie. Guéthary – 05 59 43 71 25

Spar Ascain
Épicerie.
Rue Ernest Fourneau, Ascain – 05 59 41 16 70

Spar Baigorri
Commerce alimentaire de proximité. Énergie : distributeur de fioul, gaz, granulés de bois. Rue principale, Saint-Etienne-de-Baïgorry – 05 59 37 40 34

Spar Sare
Épicerie. Parking Lurberri – Bourg, Sare – 05 59 41 94 60

Stand De Producteurs Fermiers Baserria
Point de vente collectif de produits fermiers Idoki aux halles de Saint-Jean-de-Luz. Halles, Saint-Jean-de-Luz – 05 59 51 28 23

Tokiko Bio
Magasin de producteurs. 13 Avenue Frederic de St Jaymes, Saint-Palais – 05 59 65 07 90

Vival Bardos
Alimentation. RD 936, Bardos – 05 59 56 80 30

Vival Bidache
Tabac – Presse – Alimentation. 64 Rue des jardins, Bidache – 05 59 56 03 27

Vival Larressore
Épicerie – Traiteur – Presse – Tabac – Bibliothèque solidaire et relais colis. Bourg, Larressore – 05 59 70 52 95

Xibero Bio
Épicerie Bio – Produits régionaux – Livres - CD – Drive. 49 boulevard Gambetta, Mauléon-Licharre – 05 59 19 10 61

Xiberua
Épicerie de proximité. 5 place Duhalde, Cambo-les-Bains – 05 59 29 70 54

Yaoya
Épicerie – Produits locaux et japonais. 251 Avenue du Général De Gaule, Guéthary

Zarea
Magasin de producteurs fermiers Idoki et/ou AB. 1–3 Rue Francis Jammes, Hasparren - 05 59 29 63 23

Épicerie Galerie
Épicerie direct producteurs locaux et Français – Galerie Photo Objets Déco – Soins naturels. 18 avenue de Verdun, Biarritz - 09 86 48 35 60

FROMAGES ET AUTRES PRODUITS LAITIERS

Chez Papa
Primeur fruits et légumes – Crèmerie – Charcuterie. Avenue de Bayonne, Bidart – 06 03 75 61 80

Crèmerie Mélanie
Crèmerie – Fromages – Beurre – Crèmes – Yaourts. Méharin – 06 70 71 49 50

Crèmerie de la Nive
Fromages de pays, crèmerie fine. Étal 14 – Halles municipales, Bayonne – 05 59 59 70 83

Fromagerie Assimans
Crèmerie, fromages (AOC, locaux), vins. Membre de la Fédération des Fromagers de France. 26 boulevard Alsace Lorraine, Bayonne – 06 58 64 11 96

Laiterie Gilbert
Fromagerie, charcuterie, produits régionaux, épicerie fine, vins, plateaux dégustations sur commande. 24 rue Port neuf, Bayonne – 05 59 15 32 73

Les Fromages de Laetitia
Vente de fromages et de produits laitiers. 18 rue Guilhamin, Bayonne – 09 81 09 29 77

Xirikota
Crèmerie – Fromagerie – Vins – Brunch et dégustation. 39 Bouleverd Gambetta, Mauléon-Licharre – 05 47 86 04 58

FRUITS, LÉGUMES

A'Rico Primeurs
Vente de fruits et légumes. Halles Centrales – Etal 21 Bayonne – 05 59 59 77 47

Au marché de Magalie
Épicerie en vrac – Primeur – Salaison – Crèmerie. 210 Route départementale 810, Urrugne – 05 59 23 93 30

Chez Papa
Primeur fruits et légumes – Crèmerie – Charcuterie. Avenue de Bayonne, Bidart – 06 03 75 61 80

La Bonne Poire
Primeur, épicerie fine.
23 rue de la Bergerie, Biarritz

Le Primeur de la Côte
Commerce de détails de fruits et légumes. Rayon bio et local. 18 avenue Beaurivage, Biarritz – 05 59 47 06 79

Les Jardins de la Nive
Magasin de fruits et légumes bio.
3 rue Pannecau, Bayonne – 09 86 72 77 69

Panier de l'Adour
Livraison à domicile de fruits et légumes.
374 eyheralde bidea, Urcuit – 05 59 70 59 40

Une Pêche d'Enfer
Primeur AB – Épicerie fine.
Halles de Bayonne, Bayonne – 06 48 22 86 45

MIELS ET AUTRES PRODUITS DE LA RUCHE, CONFITURES

Association Erleak elkartea
Boutique associative d'apiculteurs : produits de la ruche (miel, propolis, pain d'épices, bonbons, savons au miel…), artisanat, matériel apicole et rucher école.
31 rue d'Espagne, Bayonne – 05 59 55 11 32

Loreztia
Vente de miels, confitures, condiments.
58 rue d'Espagne, Bayonne – 05 59 42 62 59

POISSONNERIES, FRUITS DE MER ET COQUILLAGES

Itsasoa
Vente de coquillages et crustacés – Plateaux de fruits de mer – Plats cuisinés à base de poisson. 120 Route de Souraide, Espelette – 05 59 29 70 81

Poissonnerie Etchegaray
Poissonnerie (pêche locale), plats cuisinés maison, plateaux de fruits de mer.
- 12 ter rue du Jeu de Paume, Saint-Palais – 05 59 69 37 18
- 41 boulevard Gambetta, Mauléon-Licharre – 05 59 28 10 78

Poissonnerie Fagoaga
Vente de poissons et crustacés.
Halles municipales, boulevard Victor Hugo, Saint-Jean-de-Luz – 06 89 77 93 48

Poissonnerie Maite
Mareyage, vente. Halles, Bayonne – 05 59 25 44 84

ACTIVITÉS ET ANIMATION DE GROUPE

Activités sportives P.70

Découverte de la ferme, de productions agricoles P.71

Nature, environnement P.71

Organisation, d'animations et d'événements P.72

Parcs d'animaux (visite, promenade) de jeux P.73

ACTIVITÉS SPORTIVES

Arteka
Activités de plein air (rafting, canyoning), gîtes de groupe, snack.
RD 918 Bidarray – 05 59 37 71 34

Centre AquaSanté – Np Sport
Aquagym, aquabike, école de natation, bébé nageur, jardin aquatique, préparation physique, sport santé. 324 route du Moulin, Aïcirits-Camou-Suhast – 06 78 31 57 89

Evasion 64
Rafting, canyoning, hydrospeed, buvette et snacking. 229 chemin Errola, Itxassou – 05 59 29 31 69

Gaia Cidens
Initiation, promotion et développement des jeux traditionnels basques. Res Chateau de Lardach – Bat F – Rue Francis Jammes, Anglet - 05 59 29 06 60

Gyrozone-Big Basque
Balade en gyropode-organisateur d'événements-visites guidées . 11 avenue de la Marne- Résidence Santa Clara, Biarritz – 06 43 49 80 87

Hatsa Sport
Centre de remise en forme, renforcement cardio, cours collectifs, cours vidéo à la maison.
• Route départementale 918, village d'artisans, Ossès – 06 30 59 66 58
• Zone Errepira, Larressore – 06 45 72 58 45

Lilika
Accompagnatrice en montagne.
Ispoure – 06 72 24 17 38

Location Trinquet
Location trinquet – Initiation adultes et enfants. 1 rue Aristide Bourouse, Ciboure – 05 09 08 33 78

Multiplezarts
Association de jonglerie. Organisatrice du festival Karrik'art. Lahonce – 06 10 02 72 86

Nature et Rivière
Guide de rivière, prestations de raft, canoë-kayak. Maison alégera, Larressore – 06 19 59 12 59

Oreka Zirkoa
École de cirque et d'animation
Les garages des Arts – 3 rue Albert Thomas, Bayonne – 05 59 59 53 92

Piscine de Bidache
Piscine estivale. Allée du parc des sports, Bidache – 05 59 56 02 25

Piscine de Cambo-Les-Bains
Piscine estivale. Avenue d'Espagne, Cambo-les-Bains – 05 59 29 81 79

Piscine de Mauléon – Soule Xiberoa
Piscine estivale. Avenue du stade, Mauléon-Licharre – 05 59 28 26 44

Piscine de Souraide
Piscine estivale.
27 rue principale, Souraïde – 05 59 93 90 33

Piscine de St-Jean-Pied-De-Port
Piscine estivale. Centre aqualudique, Saint-Jean-Pied-de-Port – 05 59 37 97 60

Piscine de St-Palais
Piscine estivale. Avenue Frédéric de St Jaymes, Saint-Palais – 05 59 65 71 96

Zeharka
Rando – Raquettes à neige – Escalade – Course d'orientation – Trail – Pelote basque - Sports nature loisirs.
Saint-Just-Ibarre – 06 88 92 39 73

DÉCOUVERTE DE LA FERME, DE PRODUCTIONS AGRICOLES

APFPB – IDOKI
Association de producteurs fermiers qui répond à leurs besoins. Développement du label IDOKI. Haize Berri – Bourg, Ostabat-Asme – 05 59 37 23 97

ASSOCIATION ERLEAK ELKARTEA
Boutique associative d'apiculteurs : produits de la ruche (miel, propolis, pain d'épices, bonbons, savons au miel...), artisanat, matériel apicole et rucher école.
31 rue d'Espagne, Bayonne – 05 59 55 11 32

BIHARKO LURRAREN ELKARTEA (BLE)
Développement d'une agriculture biologique, autonome et économe en Pays Basque. Haize Berri – Bourg, Ostabat-Asme – 05 59 37 25 45

EUSKAL HERRIKO LABORANTZA GANBARA (EHLG)
Développement de l'agriculture paysanne en Pays Basque. Ainhice-Mongelos – 05 59 37 18 82

FERME AGERRIA
Porcs basques Kintoa, charcuterie, fromage AOP Ossau-Iraty ; visite de la ferme ; accueil gratuit de camping-cars.
Quartier Kolorotz, Saint-Martin-d'Arberoue

L'ATELIER DU PIMENT
Visites ludiques, dégustations gratuites, production, transformation de piment d'Espelette. Maison Gure Atherbea – Chemin de l'Église, Espelette – 05 59 93 90 21

LURRETIK
Producteurs de piment. Magasin de producteurs locaux. Visite gratuite de l'exploitation avec dégustation de mai à octobre le mardi et vendredi à 11h (et sur rendez-vous). 55 place du Jeu de Paume, Espelette – 05 59 93 82 89

SARDE SARDEXKA
Association de sensibilisation et d'éducation aux différentes thématiques liées à l'agriculture et à l'alimentation : animations, conseil, formations, vente de mallettes pédagogiques. Pour tout public. Espelette

NATURE, ENVIRONNEMENT

ASSOCIATION ERLEAK ELKARTEA
Boutique associative d'apiculteurs : produits de la ruche (miel, propolis, pain d'épices, bonbons, savons au miel...), artisanat, matériel apicole et rucher école.
31 rue d'Espagne, Bayonne – 05 59 55 11 32

CPIE LITTORAL BASQUE EUSKAL ITSASBAZTERRA
Gestion et valorisation publique des espaces naturels du Littoral Basque – Gestion de la résidence d'artistes Nekatoenea. Larretxea domaine d'Abbadia, Hendaye – 05 59 20 37 20

ÉVEILLER SA NATURE
Formation en herboristerie locale. Uhaldeko borda, 2860 chemin Basoita, Mendionde – 06 45 78 80 88

EZTI ETXEA-MIELLERIE COLLECTIVE DU PAYS BASQUE
Mutualisation d'un lieu équipé pour l'extraction du miel. 36 Chemin de Loustaounaou, Bayonne – 06 61 51 17 90

GROTTES DE SARE
1 heure de visite guidée en son et lumière – Géologie, préhistoire, mythologie et origine du peuple basque vous seront racontées selon l'anthropologue Jose Miguel de Barandiaran. Mairie – Place du Village, Sare – 05 59 54 20 28

LA PAGAIE SAUVAGE
Réseau de partage de connaissance autour des micro plastiques en eaux douces. Maison des associations de Bayonne, 11 allées Glain, Bayonne – 06 03 55 15 36

Maia Permaculture
Service d'accompagnement et de design en permaculture.
16 rue lekueder, Hendaye – 07 54 48 95 29

Surfrider Côte Basque
Protection des océans, des littoraux et des usagers, sensibilisation à l'environnement.
33 avenue du Moura, Biarritz

Uramap
Protection de l'environnement et de la qualité des eaux.
31, rue du Foyer Militaire, Anglet

ORGANISATION D'ANIMATIONS ET D'ÉVÉNEMENTS

Anim'Aktion
Événementiel – Location de matériels – Structures gonflables – Animation.
269 Chemin Mentaberrikoborda, Ustaritz – 06 16 33 26 88

Argibili
Visites guidées, escapades en minibus (thématiques ou sur mesure).
Maison Kurutxeta – Quartier Celhay, Hasparren – 06 85 35 96 30

Bilaka
Collectif de danseurs et musiciens basques professionnels, ateliers et création artistique en direction de tout public. 3 avenue Jean Danigrand, Bayonne – 06 03 78 14 62

Borderline Fabrika
Café culturel : bar, restaurants, salle de spectacle, événements et co-working.
Gare d'Hendaye, Hendaye – 06 83 71 49 62

Brah Brah Kolektiboa
Organisation de concerts – Collectif de groupes de musique. 62 Allée des Bruyères, Mouguerre – 06 83 02 42 99

Buruxkan
Navette maritime St Jean de Luz-Ciboure-Socoa – Apéro du soir – Sorties apéro – Location événements – visites guidées et visites culturelles.
Port de Saint Jean Quai de l'infante, Saint-Jean-de-Luz – 06 67 24 82 11/06 78 47 82 96

Chalets d'Iraty
Location de chalets en bois, location de VTT électriques. Larrau – 05 59 28 51 29

Cinema Le Select
Cinéma.
29 Boulevard Victor Hugo, Saint-Jean-de-Luz

Cinéma Saint Louis – Argitze
Cinéma – Spectacles. Rue Jean Urruty, Saint-Palais – 05 59 65 74 20

Epic Atabal
Musiques actuelles.
37, allée du Moura, Biarritz – 05 59 41 73 24

Ezkandrai
Organisation d'événements culturels errobiko festibala. Les Ethiopiques. 6 avenue du Dr Gaudeul, Bayonne – 06 25 82 16 24

Gaia Cidens
Initiation, promotion et développement des jeux traditionnels basques.
Res Chateau de Lardach – Bat F – Rue Francis Jammes, Anglet – 05 59 29 06 60

Herri Soinu
Organisation d'événements culturels (musique et danse) basque (Hartzaro, herri uzta...). Centre Lapurdi, Ustaritz – 05 59 93 12 36

K-Caravane
Conception vente location pour évènements - Toilettes sèches ambulantes. 561 route d'Alzuyeta, Itxassou – 06 01 67 23 30

Kilika
Création et manipulation de marionnettes géantes. 25 rue Sainte Catherine, Bayonne

Kultura Pays Basque
Spectacle vivant jeune public et tout public. 15 avenue Foch, Hasparren – 06 35 16 25 91

Lm Laure Mariage
Wedding planner. Quartier Celhay, Hasparren - 06 19 03 36 62

La Table Des Compagnons
Restaurant bistronomique – Séminaire. 94 avenue de Montbrun, Anglet – 05 59 52 82 62

Régie d'Hendaye : Manifestations culturelles
Service culturel de la mairie d'Hendaye : Salle de spectacle et salle d'exposition, organisation d'événements culturels. Quartier Sokoburu, 119 boulevard de la mer, Hendaye – 06 96 52 39 00

Régie de Recettes Pour les Animations et Fêtes
Régie des recettes pour les animations, fêtes, cérémonies et manifestations diverses organisées par la commune. Saint-Pierre-d'Irube – 05 59 44 15 27

Salle Harri Xuri
Spectacle vivant jeune public et tout public. Route principale, Louhossoa

Salle Larreko
Spectacle vivant jeune public et tout public. Place Xan Ithourria, Saint-Pée-sur-Nivelle

PARCS D'ANIMAUX (VISITE, PROMENADE), DE JEUX

Belazkabieta
Piment d'Espelette AOP, confiture de cerise d'Itsassou, agneaux, miel (labels Idoki et AB). Promenades à dos d'âne. Belazkabieta Etxeberria, Espelette – 05 59 52 98 02

Ferme Urkodea (Hasparren Equitation)
Centre équestre (cours, balades et randonnées) – Gîte de 14 places. Quartier Celay – Ferme Urkodea, Hasparren – 05 59 29 15 76

Parc Animalier Etxola
Parc animalier, ballade à pottok, vente d'animaux. Route de Lizarrieta, Sare – 06 15 06 89 51

Parc Ttiki Leku
Parc de jeux pour enfants jusqu'à 12 ans. Chemin d'Otxanza, Souraïde – 05 59 59 27 49

Wow Park
Parc d'aventures et d'attractions pour enfants. 3741 chemin des crêtes, Urrugne – 07 81 92 99 80

ESPACE COPIE

IMPRIMERIE de BASSE-NAVARRE

28 bis, avenue du Bois-de-la-Ville 64120 ST-PALAIS

05 59 65 93 20

05 59 65 71 82

CRÉATEURS DE SOLUTIONS POUR VOTRE COMMUNICATION

• OUVERTURE : DU LUNDI AU JEUDI DE 8H30 À 18H30, LE VENDREDI DE 8H30 À 18H00 •

GARBITZEKO PRODUKTUAK

SARL APHESTEGUY

Commerçant en produits d'entretien et hygiène

Maison Alexaria, Arbonne - 05 59 41 94 83

maisondelapresse

AMIKUZ'ECHOS

BORDA

LIBRAIRIE - PAPETERIE - CARTERIE - SERVICES

VENTE EN LIGNE : www.amikuzechos.lalibrairie.com

Rue Thiers - Saint-Palais - 05 59 63 65 69

SARL Bidenabar

Transports de marchandises générales et agricoles

Maison Sagardea, Ayherre

Gitem

BOSCH

ETS LARRAMENDY

ÉLECTROMÉNAGER • TV

ANTENNES • PARABOLES

PLANCHA • POÊLE À BOIS

11 avenue d'Espagne

Cambo-les-Bains

05 59 29 73 34

Ainara GOICOECHEA

Architecte HMONP Arkitektoa

Gaineko karrika, Baigorri

06 52 36 30 35 - goicoechea.a@gmail.com

HEGOA
ENERGIES

POELE BOIS & GRANULES
CHAUDIERE BOIS & GRANULES
AEROTHERMIE
GEOTHERMIE
SOLAIRE THERMIQUE
VMC DOUBLE FLUX
CONDUIT DE FUMEE
SOLAIRE

AIR EAU FEU TERRE
ZU BERO BERO ZU GOXO GOXO

Hasparren
06 50 06 98 51

ALDABURUA
BAR - TAPAS - RESTAURANT
LARRESSORE

lafitte.
jardinerie
Jardinerie, animalerie - Vente de matériel de jardinage - Décoration - Produits locaux
Rond point de Maignon, 64100 Bayonne
Tel: 05 59 42 24 42

HEMENGO
produits fermiers
Livraison à domicile
FROMAGERIE • CRÈMERIE • LÉGUMES Bio • VIANDES • CIDRES
JUS DE POMME • BIÈRES • CONSERVES • PIMENT D'ESPELETTE BIO
EPICERIE HEMENGO VRAC BIO
CERTIFIÉ AB AGRICULTURE BIOLOGIQUE
Domaine Hirigoina
Quartier Hiribehere - Ustaritz
05 59 57 97 21
hemengo@wanadoo.fr
www.produit-fermier-hemengo.com
LEKUKO MOZKINAK KONTXUMITU
CONSOMMEZ LOCAL

GURE LABORANTXA IRAUNKORRA
IDOKI
Agriculture Paysanne
sincère et citoyenne
La charte fermière de qualité des producteurs fermiers du Pays Basque
Euskal Herriko Etxe ekoizleen kalitate agintza
www.idoki.fr

kusku
ZUREZKO HABITATA
TTIPIA • EKOLOGIKOA • EZOHIKOA
07 65 22 23 94 | info@kusku.eus
kusku.eus | 64120 DONAIXTI

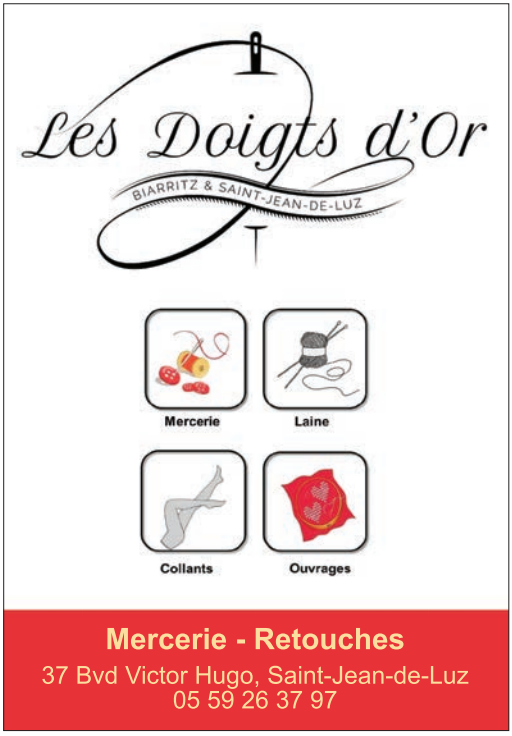
Les Doigts d'Or
BIARRITZ & SAINT-JEAN-DE-LUZ
Mercerie
Laine
Collants
Ouvrages
Mercerie - Retouches
37 Bvd Victor Hugo, Saint-Jean-de-Luz
05 59 26 37 97

RÉALISATION DE TOUS TRAVAUX
CRÉATION GRAPHIQUE
IMPRESSION OFFSET
GAUFRAGE
DORURE À CHAUD
IMPRESSION NUMÉRIQUE
PHOTOCOPIES COULEURS
MARCOS
IMPRIMERIE
Tél. 05 59 63 03 38
IMPRIM'VERT
2, Rue de l'Industrie - Z.I. des Pontôts - 64600 ANGLET
E-mail : imprimerie.marcos@wanadoo.fr • Site internet : www.imprimerie-marcos.fr

Margola
Tindu fabrikante eta saltzaile 1988az geroz
Fabrication et vente de peintures et vernis
ZA Pignadas, Hasparren - 05 59 29 45 67

ROULE MA FRITE 64
COLLECTE ET VALORISATION
D'HUILES ALIMENTAIRES USAGÉES
ERABILITAKO OLIO JANGARRIAK
BILTZEKA ETA BALIOA EMAN
33 Allée du Moura
64200 BIARRITZ
roulemafrite64@gmail.com
http://roulemafrite64.e-monsite.com

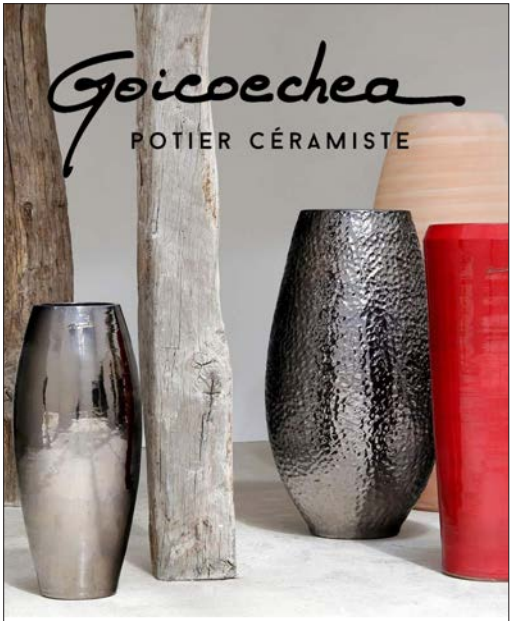

Village des artisans - D918 - Ossès
05 59 37 71 30

MONCADE
CONTRÔLE TECHNIQUE AUTO
ANGLET - BAYONNE - BOUCAU - TARNOS

www.controletechniquemoncade.fr

LEO
CARROSSERIE - PEINTURE
Route de Mauléon, Tardets-Sorholus
05 59 28 58 85

ARIMA

EUSKAL HERRIKO TE IZOZTUAK

FERME ARRAIOA

Canard gras frais ou en conserve

510 route d'Arraioa, Ascain

06 31 59 50 20 - gabi.ibarburu@gmail.com

BIPERDUNA

Permaculture - Piments basques

Légumes de saison

Vente à la ferme

Mardi - Jeudi - Samedi

Cambo-les-Bains

biperduna.info

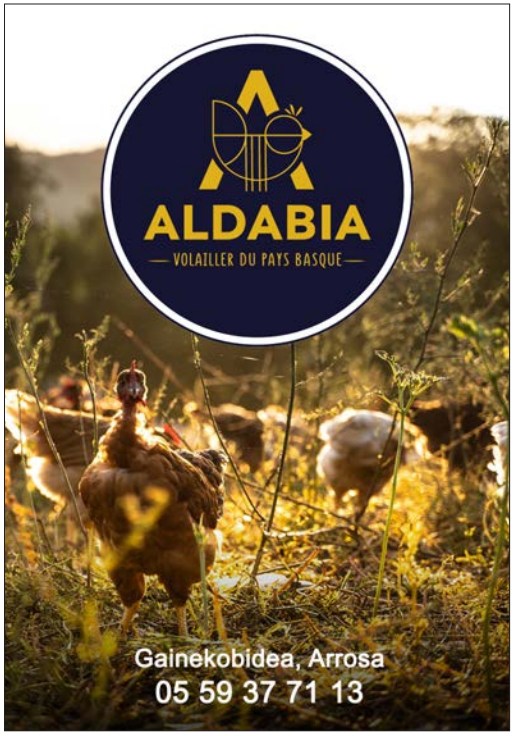

Aturia

COOPÉRATIVE KOOPERATIBA

LEKÜKO HARAGIA

VIANDE LOCALE

8 allée Didier Maurat - Anglet

06 19 08 32 96

Margaritenttipia
260 karrika nagusia
Espelette
05 59 20 68 40
www.elika-espelette.com

ELI
KA
ÉPICERIE
PAYSANNE
ET BIO

EZTIGAR
Cidre
Sagarno
Lekuko sagarrez egina 100% Pommes Basques

Les produits basques
BOUCHERIE
DES
FAMILLES

Boucherie, charcuterie, volailles, plats cuisinés
23 rue Gambetta, Saint-Jean-de-Luz - 05 59 26 03 69

GAEC XEDARRIA

Élevage ovin
Fromage AOP Ossau-Iraty
Viandes de boeuf, veau et porc
Conserves

Maison Xedarria, Ayherre - 06 30 33 47 05

SPECIALITE DU PAYS BASQUE
RECETTE DE GRAND-MERE
LA FABRIQUE
DE MACARONS®
23 rue de la Citadelle
SAINT-JEAN-PIED-DE-PORT
rue de Notre-Dame
LA-BASTIDE-CLAIRENCE
05 59 37 19 95

LES CANNELÉS
DU PAYS BASQUE
MAISON BERTHOLD
MINI CANNELÉS
SALÉS ET SUCRÉS
23 rue d'Espagne
SAINT-JEAN-PIED-DE-PORT
COMMANDEZ AU 05 59 37 08 96

IZPEGI
Arraina · Truite
Baigorri
Herriko Etxeko plaza
Place de la Mairie - 64430 BAIGORRI
pisciculture.ispeguy@wanadoo.fr - 05 59 37 41 03

La Ferme
d'Alotz
Gîte paysan - Culture de safran
Produits fermiers à base de porc
06 83 03 03 28

LOREZTIA
Vente de miels, confitures, condiments
58 rue d'Espagne, Bayonne - 05 59 42 62 59

AB
AGRICULTURE BIOLOGIQUE
KUPELA
EUSKAL
HERRIAN
EKOIZTUTAKO
SAGARDO ETA
SAGAR JUSAK

QU'EST CE QUE L'EUSKO ?

L'eusko est la monnaie locale du Pays Basque Nord

1 eusko = 1 €
La monnaie locale est considérée comme un mode de paiement

- 3 millions d'eusko en circulation (1ère monnaie locale d'Europe !)
- 1300 professionnels
- 4000 particuliers
- 33 communes adhérentes, plus la Communauté d'agglomération Pays Basque

QUELS SONT LES MOYENS DE PAIEMENTS ?

Les billets : des coupures de 1, 2, 5, 10 ou 20 eusko.

Le compte eusko, qui permet de faire des virements à un·e autre adhérent·e du réseau ou de mettre en place des prélèvements. Ces opérations sont instantanées et sans frais.

L'application de paiement euskopay, qui permet aux particuliers de payer en scannant la carte QR code du professionnel, mais également au professionnel d'encaisser des paiements, en scannant le QR code du particulier, présent sur son euskokart. Euskopay peut être téléchargé sur téléphone ou tablette.

La carte de paiement Euskokart, sur laquelle figure le QR code à scanner par l'application euskopay du professionnel installée sur son téléphone, sa tablette ou le terminal de paiement mis à disposition.

Possibilité de limiter les paiements à 500 eusko par client et par mois entre professionnels.

POURQUOI UTILISER LA MONNAIE LOCALE ?

Pour relocaliser l'économie

A la différence d'un euro, qui va rapidement quitter le territoire, et peut finir sur les marchés financiers, un eusko va circuler uniquement au sein de l'économie réelle du Pays Basque. Cela se fait par le choix de fournisseurs dans le réseau de la monnaie locale (via ce guide), ou par le paiement de salaires en eusko.

Pour favoriser cette circulation, la reconversion d'eusko en euros entraîne une commission de 5%.

Pour faire vivre la langue basque

Il n'est pas nécessaire de parler basque pour adhérer, mais faire vivre l'euskara est une des valeurs fondatrices de la monnaie locale. Pour cela, deux défis sont proposés aux professionnels du réseau : l'accueil en langue basque, ou l'accompagnement dans l'affichage bilingue en point de vente (en partenariat avec l'Office Public de la Langue Basque).

Pour accélérer la transition écologique

La monnaie locale développe les circuits courts, ce qui réduit les émissions de gaz à effet de serre liées au transport. De plus, les euros convertis en eusko sont placés dans un fonds de garantie au sein de banques éthiques et solidaires : le Crédit Coopératif et la Nef. Ce sont donc 3 millions d'euros qui financent des projets à plus-value sociale et environnementale.

Pour soutenir le milieu associatif

En adhérant, les particuliers choisissent une association du réseau à parrainer. Lorsqu'elle aura atteint 30 parrains et marraines, un don lui sera versé chaque année par l'Eusko (et non par les adhérent·e·s), équivalent à 3% des euros changés en monnaie locale par l'ensemble de ses parrains et marraines. Ainsi, plus de 50 000 eusko ont été versés en 2021 à 61 associations !
Ce don est financé par la commission de 5% sur les reconversions d'eusko en euros.

L'EUSKO ET MOI

Comment réutiliser mes eusko ?

Fournisseurs actuels (ou nouveaux !) à régler en monnaie locale :

- ..... .
- ..... .
- ..... .
- ..... .
- ..... .
- ..... .
- ..... .
- ..... .

Paiement d'une partie des salaires en eusko : nous pouvons venir faire une réunion d'information auprès de vos salarié·e·s

Ma contribution

	Cotisation classique	Cotisation de soutien	Frais de dossier
Nombre de salarié·e·s (ETP) :			

Comment rejoindre le réseau ?

1. Compléter le dossier d'agrément et joindre les documents administratifs suivants :
- Photocopie de la pièce d'identité du dirigeant
- RIB de la société
- K-BIS de moins d'un an

2. Ce dossier sera présenté en Comité d'Agrément, qui se réunit chaque premier lundi du mois afin de statuer sur les demandes d'adhésion des professionnels.

3. Après acceptation de votre adhésion, un rendez-vous sera fixé pour l'installation technique des moyens de paiement. L'intégration les deux modes de paiement eusko billet et eusko numérique est recommandée.

4. Faites savoir que vous prenez l'eusko ! 81% des adhérent·e·s recommandent autour d'eux les professionnels du réseau, et 88% ont tranché entre deux professionnels très similaires en faveur de celui qui accepte la monnaie locale.

Alors rappelez sur vos réseaux que vous êtes engagés avec la monnaie locale du Pays Basque, et faites apparaître l'Eusko à côté de vos autres modes de paiement sur vos devis, factures, etc.

Nous repartageons les actualités des pros du réseau Eusko sur nos pages Instagram et Facebook. Pour être sûr que nous voyions votre publication, mentionnez @eusko_moneta !

NOUS SOMMES LÀ POUR VOUS

Lancée en 2013, l'Eusko est devenu la première monnaie locale d'Europe grâce à votre participation, et c'est aujourd'hui une équipe de 13 salarié·e·s qui gèrent et animent le projet.

Coordonné·e·s par Mélanie, les chargé·e·s de développement Amaia, Amandine et Martin sillonnent le Pays Basque Nord pour faire vivre et grandir le réseau de la monnaie locale, et vous ouvrir ainsi de nouvelles opportunités. Le réseau compte déjà plus de 1 300 professionnels comme vous, prêts à échanger en eusko.

Les chargé·e·s de développement sont aussi là pour vous accompagner au quotidien : réutilisation de vos eusko, recherche de nouveaux fournisseurs locaux, mise en place des salaires en monnaie locale, support technique, renseignements divers... N'hésitez pas à les appeler !

Enfin, Eva, coordinatrice du pole euskara, vous accompagnera dans la mise en place d'un affichage bilingue si vous avez choisi de relever ce défi. Car bascophones ou non, tous les professionnels ont un rôle à jouer pour sauvegarder la langue basque en la rendant plus visible dans notre quotidien.

C'est en coopérant ainsi que nous faisons vivre l'Eusko, pour construire ensemble un Pays Basque plus écologique, euskaldun et solidaire !

CONTACTS

Amandine Artano-Garmendia
Chargée de développement
Amikuze – Bayonne – Garazi Baigorri – Iholdy Oztibarre – Soule
07 64 06 08 14
amandine@euskalmoneta.org

Amaia Baltazar
Chargée de développement
Sud Labourd – Pays d'Hasparren – Errobi
06 64 85 42 34
amaia@euskalmoneta.org

Martin Orcolaga
Chargé de développement
Anglet – Biarritz – Bidart
07 64 48 18 21
martin@euskalmoneta.org

Mélanie Verdier
Responsable du Pôle Développement
06 58 26 75 90
melanie@euskalmoneta.org

Eva Mutio
Coordinatrice du pôle Euskara
06 37 34 39 50
eva@euskalmoneta.org

Photos :
© Isabelle Miquelestorena – Tala Photographie :
p.1, p.11 et 38
© Bertrand Lanneau : p.3, 68, 82, 83, 8

EUSKAL MONETA
20, Cordeliers karrika – 64100 BAIONA
05 33 47 54 11 – info@euskalmoneta.org
www.euskalmoneta.org